Boletim Meteorológico
Análise Sinótica

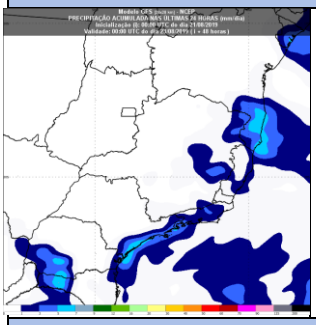

Nesta quinta-feira, a persistência da forte massa de ar seco sobre o centro do Brasil mantém o dia ensolarado e o tempo estável em boa parte de Minas Gerais. Entretanto, haverá maior variação de nebulosidade e chuva isolada no setor leste do Estado, devido a passagem de um sistema frontal pelo oceano. As temperaturas máximas sofrem ligeiro declínio, especialmente no centro-sul e leste mineiro, em virtude do ar relativamente mais frio vindo do sul do Brasil. Os índices de umidade do ar devem atingir valores críticos, entre 30% e 20% à tarde, no setor norte e oeste mineiro.

- **Maiores informações sobre a baixa umidade e amplitude térmica no final deste boletim.**

PREVISÃO DO TEMPO PARA O ESTADO DE MINAS GERAIS
Válida para o dia 22/08/2019

Tempo em Minas Gerais	Temperatura		Ventos	
	Min.	Max	Direção	Intensidade
Céu nublado a parcialmente nublado com chuvisco no Jequitinhonha, Mucuri e Rio Doce. Céu nublado a parcialmente nublado com névoa úmida ao amanhecer no Sul/Sudoeste, Campo das Vertentes, Zona da Mata e Metropolitana. Demais regiões, céu claro a parcialmente nublado. Névoa seca no Noroeste, Norte e Triângulo Mineiro/Alto Paranaíba.	5/7 Estável	32/34 Lig. Declínio	Sudeste Leste	Fracos Moderados c/ Rajadas

Região	Tempo	Temperatura		Vento	
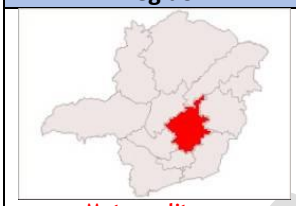 Metropolitana	Céu nublado a parcialmente nublado com névoa úmida ao amanhecer.	11/13 Estável	25/27 Lig. Declínio	Sudeste	Fracos Moderados c/ Rajadas
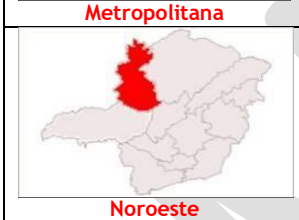 Noroeste	Céu claro a parcialmente nublado com névoa seca.	14/16 Estável	31/33 Estável	Leste	Fracos Moderados
Norte	Céu claro a parcialmente nublado com névoa seca.	11/13 Estável	32/34 Estável	Leste	Fracos Moderados
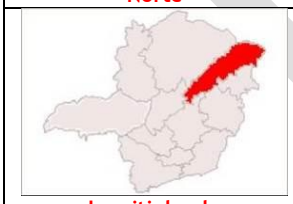 Jequitinhonha	Céu nublado a parcialmente nublado com chuvisco.	13/15 Estável	29/31 Lig. Declínio	Sudeste	Fracos Moderados c/ Rajadas
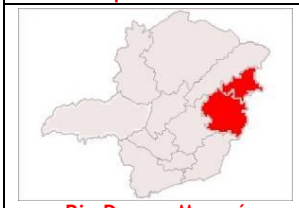 Rio Doce e Mucuri	Céu nublado a parcialmente nublado com chuvisco.	14/16 Estável	28/30 Lig. Declínio	Sudeste	Fracos Moderados c/ Rajadas

Zona da Mata	Céu nublado a parcialmente nublado com névoa úmida ao amanhecer.	12/14 Estável	24/26 Lig. Declínio	Sudeste	Fracos Moderados c/ Rajadas
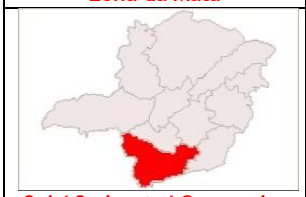 Sul / Sudoeste/ Campo das Vertentes	Céu nublado a parcialmente nublado com névoa úmida ao amanhecer.	5/7 Estável	23/25 Lig. Declínio	Sudeste	Fracos Moderados c/ Rajadas
Oeste	Céu claro a parcialmente nublado.	11/13 Estável	27/29 Lig. Declínio	Nordeste	Fracos Moderados
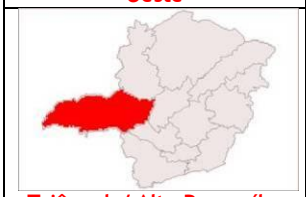 Triângulo/ Alto Paranaíba	Céu claro a parcialmente nublado com névoa seca.	12/14 Estável	30/32 Lig. Declínio	Leste Sudeste	Fracos Moderados
Central Mineira	Céu claro a parcialmente nublado.	14/16 Estável	29/31 Estável	Leste Sudeste	Fracos Moderados

AVISOS METEOROLÓGICOS

As condições meteorológicas são favoráveis aos **baixos índices de umidade relativa do ar** (entre 30% e 20%), em áreas do **Triângulo Mineiro, Norte e Noroeste,** no período das 12:00 às 18:00 do dia 22/08/2019.

- **Maiores informações acessar o endereço: www.inmet.gov.br**

CONDIÇÕES METEOROLÓGICAS REGISTRADAS NA CAPITAL E INTERIOR						
	Temperatura mínima (°C)		Temperatura máxima (ºC)		Umidade Relativa 15:00 (%)	
Capital	14,1	Cercadinho	29,0	Pampulha	36	Pampulha
Interior	5,7	Monte Verde	35,9	São Romão	19	Montalvania/Uberlandia

Localidade	Tempo	Temperaturas Previstas 22/08		Temperaturas Ocorridas 21/08	
		Mín	Màx	Mín	Màx
Belo Horizonte (Pampulha)	Céu nublado a parcialmente nublado.	16/18	25/27	17,9	29,0
Belo Horizonte (Santo Agostinho)	Céu nublado a parcialmente nublado.	17/19	25/27	18,4	28,9
Belo Horizonte (Cercadinho)	Céu nublado a parcialmente nublado.	14/16	24/26	14,1	27,4
Divinópolis	Céu claro a parcialmente nublado.	12/14	28/30	13,5	29,3
Três Marias	Céu claro a parcialmente nublado.	15/17	28/30	17,0	29,6
Governador Valadares	Céu nublado a parcialmente nublado com chuvisco.	17/19	28/30	18,1	29,3
Diamantina	Céu nublado a parcialmente nublado com chuvisco.	13/15	22/24	13,7	24,7
João Pinheiro	Céu claro a parcialmente nublado com névoa seca.	16/18	26/28	17,3	29,9
Unaí	Céu claro a parcialmente nublado com névoa seca.	14/16	31/33	15,4	33,0
Montes Claros	Céu claro a parcialmente nublado com névoa seca.	15/17	31/33	17,0	33,2
Uberlândia	Céu claro a parcialmente nublado com névoa seca.	12/14	30/32	12,5	32,2
Viçosa	Céu nublado a parcialmente nublado com névoa úmida ao amanhecer.	13/15	18/20	16,0	21,3
Juiz de Fora	Céu nublado a parcialmente nublado com névoa úmida ao amanhecer.	13/15	17/19	13,2	18,0
São João Del Rei	Céu nublado a parcialmente nublado com névoa úmida ao amanhecer.	13/15	20/22	14,5	23,1
Barbacena	Céu nublado a parcialmente nublado com névoa úmida ao amanhecer.	11/13	19/21	12,5	21,3
Varginha	Céu nublado a parcialmente nublado com névoa úmida ao amanhecer.	10/12	23/25	11,5	25,9
Monte Verde	Céu nublado a parcialmente nublado com névoa úmida ao amanhecer.	5/7	18/20	5,7	19,6

PREVISÃO DO TEMPO PARA 48,72 e 96 HORAS

Previsão para o dia: 23/08

Minas Gerais: Céu parcialmente nublado a nublado com chuva isolada Sul/Sudoeste, Campo das Vertentes e Zona da Mata. Céu parcialmente nublado a nublado com possibilidade de chuva isolada no Oeste, Rio Doce e Metropolitana. Céu parcialmente nublado com nevoa úmida ao amanhecer no Jequitinhonha e Mucuri. Demais regiões, céu claro a parcialmente nublado. Névoa seca no setor Norte. **Temperatura: Estável. Máxima: 34ºC /Lig. Declínio. Mínima: 4°C.**

Belo Horizonte: Céu parcialmente nublado a nublado com possibilidade de chuva em áreas isoladas. **Temperatura: Estável. Máxima: 26ºC /Lig. Declínio. Mínima: 12°C.**

Previsão para o dia: 24/08

Minas Gerais: Céu nublado com chuva isolada na Zona da Mata, Rio Doce, Mucuri e Jequitinhonha. Céu nublado a parcialmente nublado com chuvisco no Sul/Sudoeste, Campo das Vertentes e Metropolitana. Demais regiões, céu claro a parcialmente nublado com névoa seca. **Temperatura: Lig. Declínio. Máxima: 33ºC /Estável. Mínima: 6°C.**

Belo Horizonte: Céu nublado a parcialmente nublado com chuvisco. **Temperatura: Lig. Declínio. Máxima: 23ºC /Estável. Mínima: 15°C.**

Previsão para o dia: 25/08

Minas Gerais: Céu nublado a parcialmente nublado com chuvisco na Zona da Mata, Rio Doce, Mucuri e Jequitinhonha. Céu nublado a parcialmente nublado no Sul/Sudoeste, Campo das Vertentes e Metropolitana. Demais regiões, céu claro a parcialmente nublado com névoa seca. **Temperatura: Estável. Máxima: 32ºC /Lig. Declínio. Mínima: 4°C.**

Belo Horizonte: Céu nublado a parcialmente nublado. **Temperatura: Estável. Máxima: 25ºC / Lig. Declínio. Mínima: 12°C.**

PREVISÃO GRÁFICA PARA USO DE JORNAIS, MÍDIA TELEVISIVA E SITES DE INTERNET

INFORMATIVO METEOROLOGICO:

Amplitude térmica: Diferença entre a maior e menor temperatura diária em determinado local. Grande amplitude térmica é característica da estação de inverno em grande parte do Centro-Oeste e Sudeste do Brasil.

- Baixos índices de umidade do ar favorecem: **piora na qualidade do ar**; Intensificação de **doenças respiratórias**; maior ocorrência de **incêndios** em áreas secas, gerando fuligens que **dificultam a visibilidade** nas estradas.

Para a faixa de umidade em torno de 20%, recomenda-se: Evitar exercícios físicos ao ar livre; umidificar o ambiente através de vaporizadores ou toalhas molhadas; Sempre que possível permanecer em locais protegidos do sol e em áreas vegetadas e consumir água à vontade.