

BOLETIM EPIDEMIOLÓGICO

COVID-19: Doença causada pelo coronavírus – 19

05 de maio de 2020 – 10:00



CENÁRIO EM MINAS GERAIS COVID-19 Coronavírus

TOTAL DE CONFIRMADOS* (CASOS + ÓBITOS)

2.452

ÓBITOS EM INVESTIGAÇÃO**

94

ÓBITOS DESCARTADOS

473

ÓBITOS CONFIRMADOS

94

Total de casos suspeitos de Doença pelo Coronavírus COVID-19: 89.602.

Caso suspeito é todo indivíduo com quadro respiratório agudo, notificado pelo serviço de saúde com suspeita de infecção humana pelo SARS-COV-2 – Doença pelo Coronavírus COVID-19.

*Total de confirmados é a soma dos casos confirmados que não evoluíram para óbito e dos óbitos confirmados por COVID-19.

**Óbitos em investigação - óbitos suspeitos de COVID-19 que aguardam a realização de exames laboratoriais e levantamento de informações clínicas e epidemiológicas. Os óbitos descartados são aqueles que tiveram exame laboratorial negativo para COVID-19 e/ou foram confirmados para outras causas. Até o momento foram notificados 661 óbitos suspeitos.

Dados parciais, sujeitos a alterações. Atualizado em 05/05/2020.

Para ver a distribuição de casos notificados em Minas Gerais, por município de residência e acompanhar as principais ações desenvolvidas pela SES/MG, acesse:

www.saude.mg.gov.br/coronavirus

e clique em "Distribuição de casos de COVID-19 em Minas Gerais".



1

DISTRIBUIÇÃO DE CASOS E ÓBITOS CONFIRMADOS DA COVID-19 SEGUNDO LOCAL DE RESIDÊNCIA, MINAS GERAIS, 2020

| Local de residência | Casos* N=2.358 | Óbitos N=94 | Local de residência | Casos* N=2.358 | Óbitos N=94 | Local de residência | Casos* N=2.358 | Óbitos N=94 |
|---------------------------|----------------|-------------|----------------------|----------------|-------------|--------------------------|----------------|-------------|
| Abaeté | 1 | - | Frutal | 5 | - | Paracatu | 15 | 1 |
| Almoreds | 2 | - | Goiandá | 2 | - | Paraisópolis | 2 | 2 |
| Além Paraíba | 7 | - | Governador Valadares | 25 | 3 | Passos | 1 | - |
| Alfenas | 6 | - | Guaranésia | 1 | - | Patos de Minas | 16 | 1 |
| Almenara | 6 | - | Guaxupé | 3 | - | Patrocínio | 18 | 1 |
| Alpercata | 1 | - | Guimarânia | 1 | - | Pedra Dourada | 1 | - |
| Alterosa | 1 | - | Ibáí | 1 | - | Pedro Leopoldo | 1 | - |
| Alto Jequitibá | 1 | - | Ibirité | 11 | - | Perdões | 7 | - |
| Araguari | 8 | 1 | Icarai de Minas | 1 | - | Pirapetinga | 1 | - |
| Araxá | 6 | 1 | Igarapé | 2 | - | Pirapora | 2 | - |
| Arceburgo | 1 | - | Imbé de Minas | 1 | - | Plumhi | 1 | 1 |
| Arcos | 7 | - | Ipaba | 3 | - | Planura | 1 | 1 |
| Barbacena | 10 | 1 | Ipatinga | 21 | - | Poço Fundo | 1 | - |
| Belmiro Braga | 2 | 1 | Ipiaca | - | 1 | Poços de Caldas | 19 | 2 |
| Belo Horizonte | 829 | 22 | Ipuiúna | 1 | - | Porteirinha | 1 | - |
| Belo Oriente | 1 | - | Itabira | 9 | 1 | Porto Firme | 1 | - |
| Belo Vale | - | 1 | Itacarambi | 1 | - | Poté | 1 | - |
| Betim | 18 | 1 | Itaguara | 2 | - | Pouso Alegre | 39 | 3 |
| Bicas | 1 | - | Itajubá | 11 | - | Presidente Juscelino | - | 1 |
| Boa Esperança | 9 | - | Itamonte | 2 | - | Raposos | 1 | - |
| Bom Despacho | 1 | - | Itanhandu | 5 | - | Ribeirão das Neves | 11 | - |
| Bom Repouso | 2 | - | Itaobim | 1 | - | Sabará | 14 | - |
| Bonfim | - | 1 | Itapeerica | 8 | - | Santa Luzia | 10 | - |
| Borda da Mata | 2 | - | Itapeva | 3 | - | Santa Margarida | 1 | - |
| Botelhos | 3 | - | Itatiaiuçu | 2 | - | Santa Maria de Itabira | 2 | - |
| Brasília de Minas | 5 | - | Itaúna | 1 | - | Santa Rita do Sapucaí | 1 | - |
| Brumadinho | 4 | - | Ituiutaba | 3 | - | Santana do Paraíso | 5 | - |
| Bueno Brandão | 1 | - | Itumirim | 1 | - | Santo Antônio do Monte | 3 | - |
| Caetanópolis | 1 | - | Jaboticatubas | 2 | - | Santos Dumont | 4 | 1 |
| Caeté | 4 | - | Janaúba | 3 | - | São Brás do Suaçuí | 2 | - |
| Camanduaia | 7 | - | Jeceaba | 1 | - | São Francisco | 10 | 2 |
| Cambuí | 15 | - | Jequitinhonha | 1 | - | São Geraldo da Piedade | - | 1 |
| Cambuquira | 2 | - | João Monlevade | 8 | - | São Gotardo | 2 | - |
| Campo Belo | 3 | - | Juatuba | 1 | - | São João Del Rei | 8 | - |
| Campos Altos | 1 | - | Juiz de Fora | 217 | 6 | São João Nepomuceno | 1 | - |
| Campos Gerais | 1 | - | Lagoa da Prata | 18 | - | São José da Lapa | 2 | - |
| Capinópolis | 1 | - | Lagoa Santa | 6 | - | São Lourenço | 10 | - |
| Capitão | - | 1 | Lavras | 7 | - | São Romão | 2 | 1 |
| Carangola | 2 | - | Leopoldina | 4 | - | São Sebastião do Oeste | 3 | - |
| Caratinga | 1 | - | Lima Duarte | 1 | - | São Sebastião do Paraíso | 2 | 1 |
| Carlos Chagas | 1 | - | Machado | 2 | - | São Tomás de Aquino | 1 | 1 |
| Carmo da Cachoeira | 1 | - | Mamonas | 1 | - | São Vicente de Minas | 2 | - |
| Carmo do Cajuru | 4 | - | Manhuaçu | 3 | - | Sarzedo | 1 | - |
| Cataguases | 3 | 1 | Mariana | 17 | 1 | Senador Amaral | 6 | - |
| Catuji | 3 | - | Mário Campos | 8 | 1 | Senador José Bento | 1 | - |
| Centralina | - | 1 | Maripá de Minas | 1 | - | Senhora do Porto | 1 | - |
| Comercinho | 1 | - | Marliéria | 4 | - | Serra do Salitre | 1 | - |
| Conceição das Alagoas | 2 | - | Martinho Campos | - | 1 | Sete Lagoas | 7 | - |
| Conselheiro Lafaiete | 18 | - | Matozinhos | 1 | - | Sobralia | 1 | - |
| Contagem | 57 | 3 | Minas Novas | 1 | - | Teófilo Otoni | 17 | - |
| Coromandel | 7 | - | Moema | 1 | - | Timóteo | 10 | - |
| Coronel Fabriciano | 6 | - | Monte Azul | 1 | - | Toledo | 6 | - |
| Curvelo | 2 | - | Monte Carmelo | 5 | - | Três Corações | 5 | - |
| Divinésia | 1 | - | Montes Claros | 15 | 2 | Três Marias | 1 | - |
| Divinópolis | 80 | 1 | Morro da Garça | - | 1 | Três Pontas | 9 | 1 |
| Divisa Nova | 1 | - | Munhoz | 3 | - | Tupaciguara | 4 | - |
| Esmeraldas | 1 | - | Muriá | 10 | - | Ubá | 5 | - |
| Espera Feliz | 5 | - | Mutum | 1 | - | Uberaba | 54 | 4 |
| Espinosa | - | 1 | Muzambinho | 1 | - | Uberlândia | 134 | 8 |
| Espírito Santo do Dourado | 1 | - | Nanuque | 1 | 1 | Unai | 9 | - |
| Estiva | 3 | - | Nazareno | 1 | - | Varginha | 20 | 1 |
| Extrema | 41 | 1 | Nova Lima | 93 | - | Varzelândia | - | 1 |
| Faria Lemos | 1 | - | Nova Serrana | 3 | 1 | Vazante | 4 | - |
| Ferros | 5 | - | Novo Cruzeiro | 1 | 1 | Viçosa | 3 | - |
| Formiga | 4 | - | Ouro Fino | 2 | 1 | Em investigação | 6 | - |
| Fronteira | 1 | - | Pará de Minas | 5 | - | Outro Estado/país | 29 | - |

Municípios com casos confirmados* (n=185)

Municípios com óbitos confirmados (n=48)

* Casos confirmados que não evoluíram para óbito.

Fonte: COES MINAS/COVID-19/SESMG. Dados parciais, sujeitos a alterações. Atualizado em 05/05/2020.

2

PERFIL EPIDEMIOLÓGICO DOS CASOS CONFIRMADOS* DA COVID-19, MG, 2020

POR SEXO

1.177 Feminino 1.181 Masculino

N=2.358

*Casos confirmados que não evoluíram para óbito.

POR FAIXA ETÁRIA

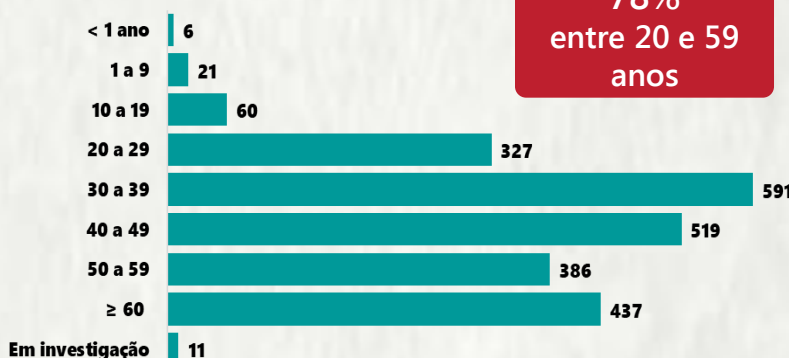

78% entre 20 e 59 anos

3

PERFIL EPIDEMIOLÓGICO DOS ÓBITOS CONFIRMADOS DA COVID-19, MG, 2020

POR SEXO

42 Feminino 52 Masculino

N=94

POR FAIXA ETÁRIA

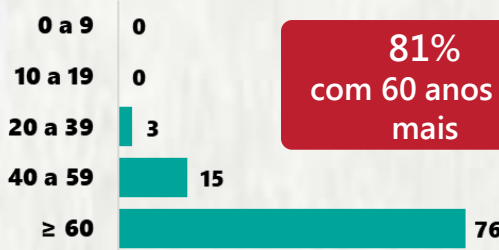

81% com 60 anos ou mais

POR FATOR DE RISCO

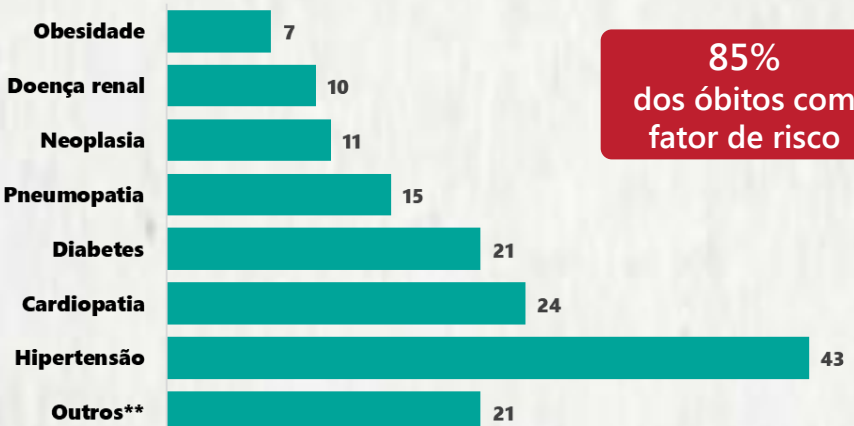

85% dos óbitos com fator de risco

* Os casos que evoluíram a óbito podem ter mais de um fator de risco. Do total de óbitos confirmados, 13 não tinham fator de risco
** Outros (tabagismo, hipotireoidismo, doença genitourinária, doença hepática, doença neurológica, transtorno mental, acidente vascular cerebral, seqüela de poliomielite, desnutrição, dislipidemia, imunossupressão, neurotoxoplasmose)

Fonte: COES MINAS/COVID-19/SESMG. Dados parciais, sujeitos a alterações. Atualizado em 05/05/2020.

4

NÚMERO DE HOSPITALIZAÇÕES POR SÍNDROME RESPIRATÓRIA AGUDA GRAVE (SRAG) SEGUNDO SEMANA EPIDEMIOLÓGICA (SE) DE INÍCIO DE SINTOMAS, MG, 2019 E 2020

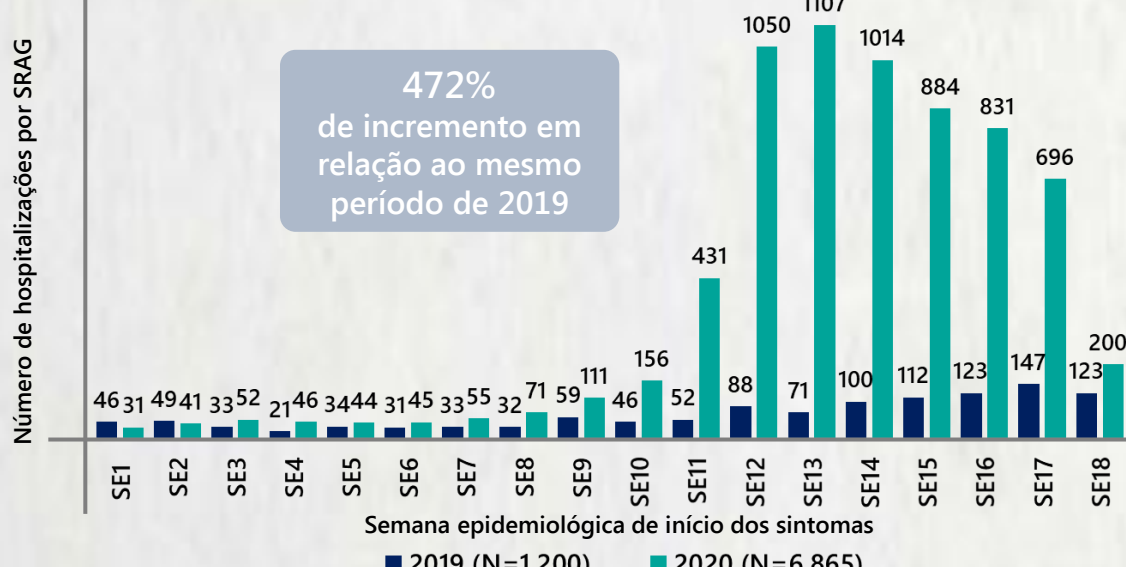

472% de incremento em relação ao mesmo período de 2019

Fonte: SIVEP-Gripe. Dados parciais, sujeitos a alterações. Atualizado em 05/05/2020.