Boletim Meteorológico
Análise Sinótica

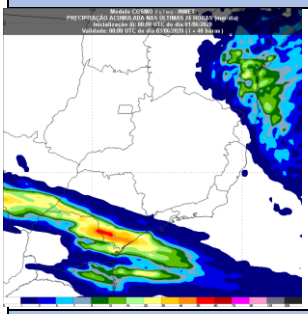

Nesta terça-feira, o transporte de umidade vindo do oceano Atlântico Sul mantém a nebulosidade mais acentuada e há chances de densos nevoeiros na faixa leste de Minas Gerais. Nas demais áreas mineiras, predomina uma massa de ar seco que favorece ao tempo estável e a ocorrência de baixos índices de umidade no período da tarde, onde podem ficar em torno ou abaixo dos 30% em algumas localidades. As temperaturas mínimas devem sofrer leve elevação nas próximas 24h no estado, mas ao amanhecer, ainda faz bastante frio, sobre todas as regiões mineiras.

- **Maiores informações sobre a baixa umidade e amplitude térmica no final do arquivo.**

PREVISÃO DO TEMPO PARA O ESTADO DE MINAS GERAIS
Válida para o dia 02/06/2020

Tempo em Minas Gerais	Temperatura		Ventos	
	Min.	Max	Direção	Intensidade
Céu nublado a parcialmente nublado com nevoeiro ou névoa úmida ao amanhecer na Zona da Mata, Rio Doce, Mucuri e Jequitinhonha. Demais regiões, céu claro a parcialmente nublado.	2/4 Ligeira Elevação	29/31 Estável	Nordeste Noroeste	Fracos Moderados

Região	Tempo	Temperatura		Vento	
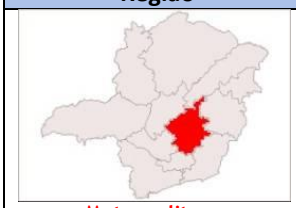 Metropolitana	Céu parcialmente nublado.	7/9 Ligeira Elevação	25/27 Estável	Nordeste Noroeste	Fracos Moderados
Noroeste	Céu claro a parcialmente nublado.	10/12 Estável	28/30 Estável	Nordeste	Fracos Moderados
Norte	Céu claro a parcialmente nublado.	9/11 Estável	29/31 Estável	Nordeste	Fracos Moderados
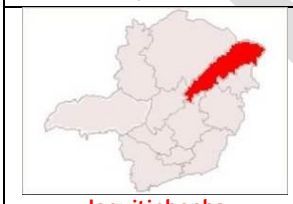 Jequitinhonha	Céu nublado a parcialmente nublado com nevoeiro ou névoa úmida ao amanhecer.	9/11 Estável	28/30 Estável	Nordeste	Fracos Moderados
Rio Doce e Mucuri	Céu nublado a parcialmente nublado com nevoeiro ou névoa úmida ao amanhecer.	10/12 Estável	28/30 Estável	Nordeste	Fracos Moderados

Zona da Mata	Céu nublado a parcialmente nublado com nevoeiro ou névoa úmida ao amanhecer.	9/11 Ligeira Elevação	27/29 Estável	Nordeste Noroeste	Fracos Moderados
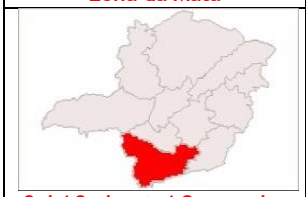 Sul / Sudoeste/ Campo das Vertentes	Céu claro a parcialmente nublado.	2/4 Ligeira Elevação	24/26 Estável	Nordeste Noroeste	Fracos Moderados
Oeste	Céu claro a parcialmente nublado.	7/9 Ligeira Elevação	25/27 Estável	Nordeste Noroeste	Fracos Moderados
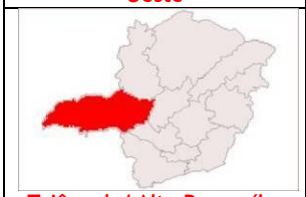 Triângulo/ Alto Paranaíba	Céu claro a parcialmente nublado.	9/11 Ligeira Elevação	28/30 Estável	Nordeste Noroeste	Fracos Moderados
Central Mineira	Céu claro a parcialmente nublado.	11/13 Ligeira Elevação	26/28 Estável	Nordeste Noroeste	Fracos Moderados

AVISOS METEOROLÓGICOS

Sem Aviso

- **Maiores informações acessar o endereço: www.inmet.gov.br**

CONDIÇÕES METEOROLÓGICAS REGISTRADAS NA CAPITAL E INTERIOR						
	Temperatura mínima (°C)		Temperatura máxima (°C)		Umidade Relativa 15:00 (%)	
Capital	**10,2**	**Pampulha**	**25,4**	**Pampulha**	**37**	**Pampulha**
Interior	**0,4**	**Monte Verde**	**30,2**	**Montalvânia**	**22**	**Campina Verde**

Localidade	Tempo	Temperaturas Previstas 02/06		Temperaturas Ocorridas 01/06	
		Mín	Màx	Mín	Màx
Belo Horizonte (Pampulha)	Céu parcialmente nublado.	11/13	24/26	10,2	25,4
Belo Horizonte (Santo Agostinho)	Céu parcialmente nublado.	12/14	23/25	12,9	24,8
Belo Horizonte (Cercadinho)	Céu parcialmente nublado.	11/13	22/24	13,0	21,6
Divinópolis	Céu claro a parcialmente nublado.	8/9	24/26	7,1	24,3
Curvelo	Céu claro a parcialmente nublado.	10/12	25/27	10,1	25,4
Governador Valadares	Céu nublado a parcialmente nublado com nevoeiro ou névoa úmida ao amanhecer.	13/15	27/29	13,3	27,7
Diamantina	Céu nublado a parcialmente nublado com nevoeiro ou névoa úmida ao amanhecer.	10/12	22/24	11,3	22,4
João Pinheiro	Céu claro a parcialmente nublado.	13/15	24/26	14,1	24,4
Buritis	Céu claro a parcialmente nublado.	10/12	28/30	10,6	28,5
Montes Claros	Céu claro a parcialmente nublado.	11/13	26/28	11,7	27,4
Uberlândia	Céu claro a parcialmente nublado.	12/14	25/27	12,2	25,5
Viçosa	Céu nublado a parcialmente nublado com nevoeiro ou névoa úmida ao amanhecer.	8/10	24/26	8,3	24,4
Juiz de Fora	Céu nublado a parcialmente nublado com nevoeiro ou névoa úmida ao amanhecer.	12/14	23/25	12,2	24,1
São João Del Rei	Céu claro a parcialmente nublado.	8/10	23/25	7,7	23,8
Barbacena	Céu claro a parcialmente nublado.	10/12	22/24	10,0	22,6
Varginha	Céu claro a parcialmente nublado.	8/10	23/25	8,0	24,0
Monte Verde	Céu claro a parcialmente nublado.	2/4	21/23	0,4	20,8

PREVISÃO DO TEMPO PARA 48,72 e 96 HORA

Previsão para o dia: 03/06

Minas Gerais: Céu nublado a parcialmente nublado com nevoeiro ou névoa úmida ao amanhecer na Zona da Mata, Rio Doce, Jequitinhonha e Mucuri. Céu parcialmente nublado a nublado no Sul/Sudoeste e Campo das Vertentes. Demais regiões, céu claro a parcialmente nublado. **Temperatura: Lig. Elevação. Máxima: 32ºC / Em Elevação. Mínima: 5°C.**

Belo Horizonte: Céu parcialmente nublado. **Temperatura: Lig. Elevação. Máxima: 26ºC / Em Elevação. Mínima: 14°C.**

Previsão para o dia: 04/06

Minas Gerais: Céu parcialmente nublado a nublado com possibilidade de chuva em áreas isoladas na Zona da Mata, Sul/Sudoeste e Campo das Vertentes. Céu nublado a parcialmente nublado com nevoeiro ou névoa úmida ao amanhecer no Rio Doce, Jequitinhonha e Mucuri. Demais regiões, céu parcialmente nublado. **Temperatura: Estável. Máxima: 32ºC / Estável. Mínima: 7°C.**

Belo Horizonte: Céu parcialmente nublado. **Temperatura: Estável. Máxima: 26ºC / Estável. Mínima: 15 °C.**

Previsão para o dia: 05/06

Minas Gerais: Céu nublado a parcialmente nublado com chuviscos na Zona da Mata, Rio Doce, Mucuri e Jequitinhonha. Céu nublado a parcialmente nublado com nevoeiro ou névoa úmida ao amanhecer no Sul/Sudoeste e Campo das Vertentes. Demais regiões, céu parcialmente nublado. **Temperatura: Estável. Máxima: 32ºC / Estável. Mínima: 8 °C.**

Belo Horizonte: Céu parcialmente nublado. **Temperatura: Estável. Máxima: 26ºC / Estável. Mínima: 15 °C.**

PREVISÃO GRÁFICA PARA USO DE JORNAIS, MÍDIA TELEVISIVA E SITES DE INTERNET

INFORMATIVO METEOROLOGICO:

Belo Horizonte teve o mês maio de 2020 mais frio dos últimos 35 anos. Na média, as temperaturas mínimas registradas em maio de 2020 foi de 14,3°C, abaixo da média histórica, que é de 16,4°C. Assim, maio de 2020, superou o último recorde de maio de 1985, onde a média das mínimas foi de 14,7°C.

A média das temperaturas máximas em maio de 2020 foi de 24,9°C, e ficou um pouco abaixo do valor da média que é de 25,8°C.

O total de chuva acumulado em maio de 2020 foi de 26,1 mm, ficando bem próximo da média histórica que é de 28,1 mm.