Boletim Meteorológico
Análise Sinótica

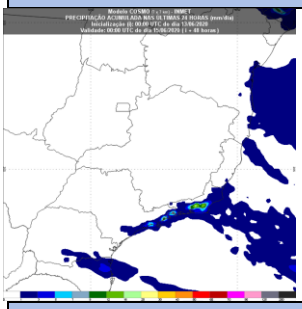

Neste domingo, a chegada de uma frente fria no litoral paulista contribui para o aumento das nuvens, especialmente, no Sul do estado de Minas Gerais. Por outro lado, o ar mais seco continental mantém o tempo estável com predomínio de Sol no Oeste e Norte mineiro e o fluxo de umidade vindo do oceano Atlântico Sul segue influenciando o tempo na região Leste de Minas Gerais deixando-a com maior cobertura de nebulosidade.

**Maiores informações a respeito de áreas de risco, procure a defesa civil de seu município. Esteja atento aos alertas emitidos pela Defesa Civil.*

PREVISÃO DO TEMPO PARA O ESTADO DE MINAS GERAIS
Válida para o dia 14/06/2020

Tempo em Minas Gerais	Temperatura		Ventos	
	Min.	Max	Direção	Intensidade
Céu nublado a parcialmente nublado com nevoeiro ou névoa úmida ao amanhecer no Rio Doce, Mucuri e Jequitinhonha. Céu parcialmente nublado a nublado no Sul/Sudoeste, Campo das Vertentes e Zona da Mata. Demais regiões, céu claro a parcialmente nublado com névoa seca.	8/10 Estável	30/32 Ligeiro Declínio	Sudeste Leste	Fracos Moderados

Região	Tempo	Temperatura		Vento	
Metropolitana	Céu claro a parcialmente nublado.	11/13 Estável	29/31 Estável	Sudeste Leste	Fracos Moderados
Noroeste	Céu claro a parcialmente nublado com névoa seca.	13/15 Estável	30/32 Estável	Leste	Fracos Moderados
Norte	Céu claro a parcialmente nublado com névoa seca.	12/14 Estável	30/32 Estável	Leste	Fracos Moderados
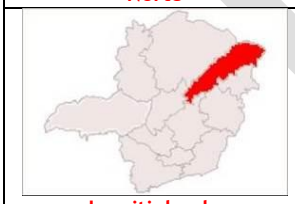 Jequitinhonha	Céu nublado a parcialmente nublado com nevoeiro ou névoa úmida ao amanhecer.	13/15 Estável	29/31 Estável	Sudeste Leste	Fracos Moderados
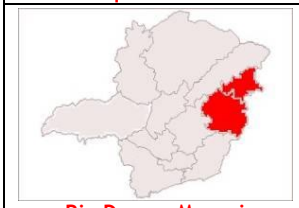 Rio Doce e Mucuri	Céu nublado a parcialmente nublado com nevoeiro ou névoa úmida ao amanhecer.	14/16 Estável	29/31 Estável	Sudeste Leste	Fracos Moderados

Zona da Mata	Céu parcialmente nublado a nublado.	13/15 Estável	27/29 Ligeiro Declínio	Sudeste Leste	Fracos Moderados
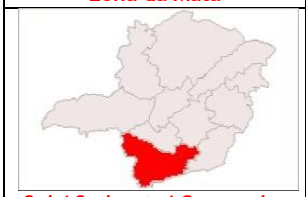 Sul / Sudoeste/ Campo das Vertentes	Céu parcialmente nublado a nublado.	8/10 Estável	26/28 Ligeiro Declínio	Sudeste Leste	Fracos Moderados
Oeste	Céu claro a parcialmente nublado com névoa seca.	12/14 Estável	29/31 Estável	Leste	Fracos Moderados
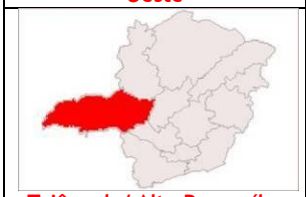 Triângulo/ Alto Paranaíba	Céu claro a parcialmente nublado com névoa seca.	11/13 Estável	30/32 Estável	Leste	Fracos Moderados
Central Mineira	Céu claro a parcialmente nublado com névoa seca.	13/15 Estável	29/31 Estável	Leste	Fracos Moderados

AVISOS METEOROLÓGICOS

AS condições meteorológicas são favoráveis a ocorrência de baixa umidade relativa do ar, abaixo de 30%, no **Oeste, Triângulo Mineiro/Alto Paranaíba, Norte e Noroeste** de Minas Gerais no período da tarde do dia 14/06/2020.

- **Maiores informações acessar o endereço: www.inmet.gov.br**

CONDIÇÕES METEOROLÓGICAS REGISTRADAS NA CAPITAL E INTERIOR						
	Temperatura mínima (°C)		Temperatura máxima (ºC)		Umidade Relativa 15:00 (%)	
Capital	**15,0**	**Pampulha**	**28,1**	**Pampulha**	**29**	**Pampulha**
Interior	**7,8**	**Monte Verde**	**32,5**	**Coronel Pacheco**	**21**	**Montalvânia**

Localidade	Tempo	Temperaturas Previstas 14/06		Temperaturas Ocorridas 13/06	
		Mín	Màx	Mín	Màx
Belo Horizonte (Pampulha)	Céu claro a parcialmente nublado.	15/17	25/27	15,0	28,1
Belo Horizonte (Santo Agostinho)	Céu claro a parcialmente nublado.	17/19	25/27	17,4	27,4
Belo Horizonte (Cercadinho)	Céu claro a parcialmente nublado.	16/18	24/26	16,1	25,1
Divinópolis	Céu claro a parcialmente nublado com névoa seca.	13/15	26/28	13,2	27,6
Curvelo	Céu claro a parcialmente nublado com névoa seca.	14/16	27/29	13,8	28,7
Governador Valadares	Céu nublado a parcialmente nublado com nevoeiro ou névoa úmida ao amanhecer.	15/17	28/30	14,7	30,3
Diamantina	Céu nublado a parcialmente nublado com nevoeiro ou névoa úmida ao amanhecer.	13/15	22/24	13,6	23,0
João Pinheiro	Céu claro a parcialmente nublado com névoa seca.	17/19	25/27	17,0	26,5
Buritis	Céu claro a parcialmente nublado com névoa seca.	13/15	28/30	12,6	30,2
Montes Claros	Céu claro a parcialmente nublado com névoa seca.	14/16	29/31	14,5	30,4
Uberlândia	Céu claro a parcialmente nublado com névoa seca.	17/19	27/29	16,6	28,6
Viçosa	Céu parcialmente nublado a nublado.	13/15	25/27	12,8	27,9
Juiz de Fora	Céu parcialmente nublado a nublado.	17/19	24/26	17,5	26,9
São João Del Rei	Céu parcialmente nublado a nublado.	16/18	25/27	s/d	27,9
Barbacena	Céu parcialmente nublado a nublado.	15/17	23/25	14,9	26,9
Varginha	Céu parcialmente nublado a nublado.	13/15	24/26	12,9	26,8
Monte Verde	Céu parcialmente nublado a nublado.	8/10	16/18	7,8	21,8

PREVISÃO DO TEMPO PARA 48,72 e 96 HORA

Previsão para o dia: 15/06

Minas Gerais: Céu nublado com possibilidade de chuva em áreas isoladas na Zona da Mata, Rio Doce, Mucuri e Jequitinhonha. Céu parcialmente nublado a nublado no Sul/Sudoeste, Campo da Vertentes e Metropolitana. Demais regiões, céu claro a parcialmente nublado. **Temperatura: Lig. Declínio. Máxima: 30 ºC / Estável. Mínima: 10 °C.**

Belo Horizonte: Céu parcialmente nublado a nublado. **Temperatura: Lig. Declínio. Máxima: 25 ºC / Estável. Mínima: 15 °C.**

Previsão para o dia: 16/06

Minas Gerais: Céu nublado com chuvisco no Rio Doce, Mucuri e Jequitinhonha. Céu parcialmente nublado com névoa úmida ao amanhecer no Sul/Sudoeste, Campo das Vertentes, Zona da Mata e Metropolitana. Demais regiões, céu claro a parcialmente nublado. **Temperatura: Estável: 30 ºC / Lig. Declínio. Mínima: 7 °C.**

Belo Horizonte: Céu parcialmente nublado com névoa úmida ao amanhecer. **Temperatura: Estável. Máxima: 25 ºC / Lig. Declínio. Mínima: 14 °C.**

Previsão para o dia: 17/06

Minas Gerais: Céu nublado com chuvisco no Rio Doce, Mucuri e Jequitinhonha. Céu parcialmente nublado com névoa úmida ao amanhecer no Sul/Sudoeste, Campo das Vertentes, Zona da Mata e Metropolitana. Demais regiões, céu claro a parcialmente nublado. **Temperatura: Estável. Máxima: 30 ºC / Estável. Mínima: 7 °C.**

Belo Horizonte: Céu parcialmente nublado com névoa úmida ao amanhecer. **Temperatura: Estável. Máxima: 23 ºC / Estável. Mínima: 13 °C.**

PREVISÃO GRÁFICA PARA USO DE JORNAIS, MÍDIA TELEVISIVA E SITES DE INTERNET

INFORMATIVO METEOROLOGICO:

[1] **Amplitude térmica**: Diferença entre a maior e menor temperatura diária em determinado local. Grande amplitude térmica é característica da estação de inverno em grande parte do Centro-Oeste e Sudeste do Brasil.

- Baixos índices de umidade do ar favorecem: piora na qualidade do ar; Intensificação de doenças respiratórias; maior ocorrência de incêndios em áreas secas, gerando fuligens que dificultam a visibilidade nas estradas.

Para a faixa de umidade em torno de 20%, recomenda-se: Evitar exercícios físicos ao ar livre; umidificar o ambiente através de vaporizadores ou toalhas molhadas; Sempre que possível permanecer em locais protegidos do sol e em áreas vegetadas e consumir água a vontade.