

BOLETIM EPIDEMIOLÓGICO

COVID-19: Doença causada pelo coronavírus – 19

23 de novembro de 2020 - 10:00



CENÁRIO EM MINAS GERAIS COVID-19 Coronavírus

TOTAL DE CASOS CONFIRMADOS

398.014

CASOS EM ACOMPANHAMENTO

22.675

CASOS RECUPERADOS

365.545

ÓBITOS CONFIRMADOS

9.794

Fonte: Painel COVID-19 MG/Sala de Situação/SubVS/SES/MG. Dados parciais, sujeitos a alterações. Atualizado em 23/11/2020.

TOTAL DE CASOS CONFIRMADOS: soma dos casos confirmados que não evoluíram para óbito e dos óbitos confirmados por COVID-19.
CASOS RECUPERADOS: casos confirmados de COVID-19 que receberam alta hospitalar e/ou cumpriram isolamento domiciliar de 10 dias E estão há 72h assintomáticos (sem a utilização de medicamentos sintomáticos) E sem intercorrências.
CASOS EM ACOMPANHAMENTO: casos confirmados de COVID-19 que não evoluíram para óbito, cuja condição clínica permanece sendo acompanhada ou aguarda atualização pelos municípios.
ÓBITOS CONFIRMADOS: óbitos confirmados para COVID-19.



Nº DE CASOS CONFIRMADOS NAS ÚLTIMAS 24H

1.081



Nº DE ÓBITOS CONFIRMADOS NAS ÚLTIMAS 24H

17

Observação: o "número de casos e óbitos confirmados nas últimas 24h" pode não retratar a ocorrência de novos casos no período, mas o total de casos notificados à SES/MG nas últimas 24h.

1 PERFIL EPIDEMIOLÓGICO DOS CASOS CONFIRMADOS DE COVID-19 QUE NÃO EVOLUÍRAM PARA ÓBITO, MG, 2020

POR SEXO

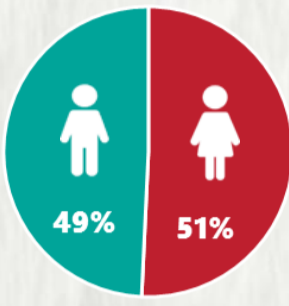

POR FAIXA ETÁRIA

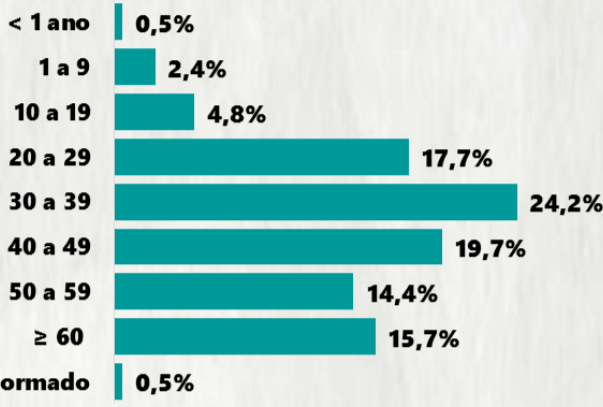

RAÇA/COR

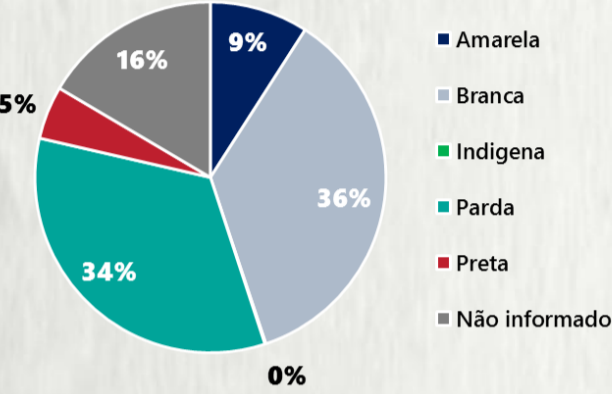

Média de idade dos casos confirmados: 42 anos

COMORBIDADE *



*Dados parciais, aguardando atualização dos municípios. N.I.: Não informado

Fonte: Sala de Situação/SubVS/SES-MG; E-SUS VE; SIVEP-Gripe. Dados parciais, sujeitos a alterações. Atualizado em 23/11/2020.

2 PERFIL EPIDEMIOLÓGICO DOS ÓBITOS CONFIRMADOS DE COVID-19, MG, 2020

POR SEXO

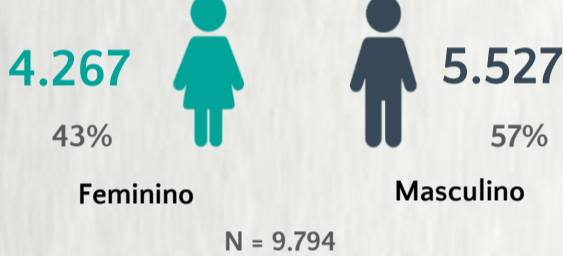

POR FAIXA ETÁRIA

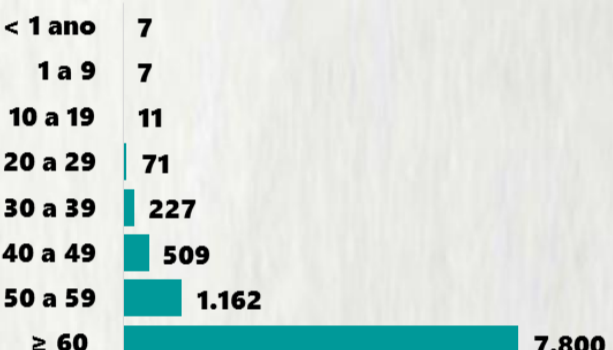

COMORBIDADE *

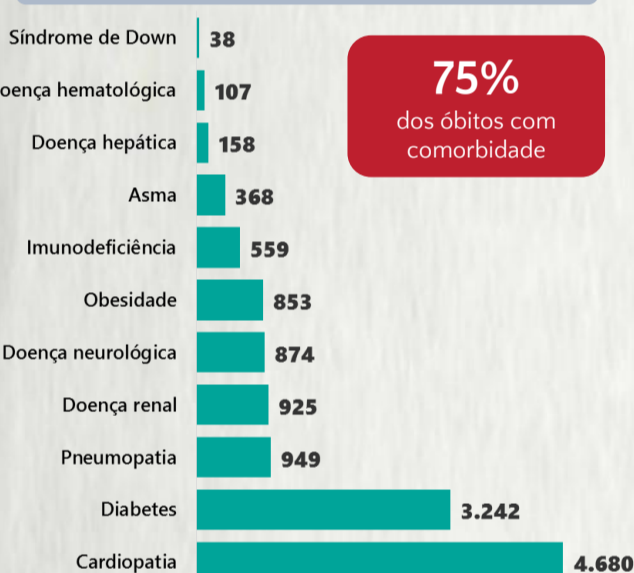

75% dos óbitos com comorbidade

Média de idade dos óbitos confirmados*: 71 anos

80% com 60 anos ou mais

RAÇA/COR

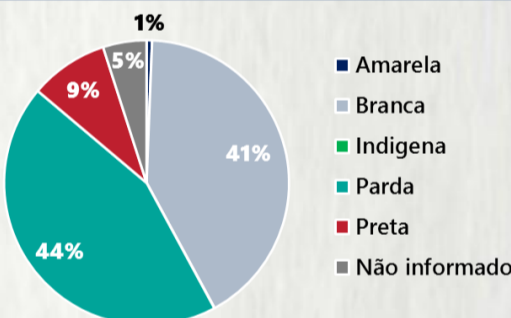

Nº DE MUNICÍPIOS COM ÓBITO



LETALIDADE



ÓBITOS REGISTRADOS NAS ÚLTIMAS 24 HORAS, POR DATA DE OCORRÊNCIA



*O aumento no número de óbitos registrados nas últimas 24h pode não representar um aumento na transmissão, mas a qualificação do sistema de informação, com encerramento de óbitos ocorridos anteriormente e que estavam em investigação.

Fonte: SIVEP-Gripe. Sala de Situação/SubVS/SES-MG. Dados parciais, sujeitos a alterações. Atualizado em 23/11/2020.

3 DADOS DE HOSPITALIZAÇÃO E ISOLAMENTO DOMICILIAR DOS CASOS CONFIRMADOS DE COVID-19, MG, 2020



INTERNADOS*

38.622



ISOLAMENTO DOMICILIAR

359.392

*Casos confirmados de COVID-19 que precisaram de internação hospitalar na rede pública ou privada de Minas Gerais. Dados cumulativos, registrados desde o início da pandemia.

Fonte: Painel COVID-19 MG/Sala de Situação/SubVS/SES/MG. Dados parciais, sujeitos a alterações. Atualizado em 23/11/2020.

4 NÚMERO DE HOSPITALIZAÇÕES POR SÍNDROME RESPIRATÓRIA AGUDA GRAVE (SRAG) SEGUNDO SEMANA EPIDEMIOLÓGICA (SE) DE INÍCIO DE SINTOMAS, MG, 2019 E 2020



Fonte: SIVEP-Gripe. Dados parciais, sujeitos a alterações. Atualizado em 23/11/2020.

5 DADOS LABORATORIAIS DE COVID-19, REDE PÚBLICA, MINAS GERAIS, 2020



* Não apresentaram resultado que pode ser concluído como positivo ou negativo.

Fonte: GAL/FUNED. COES MINAS/COVID-19/SESMG. Dados parciais, sujeitos a alterações. Atualizado em 23/11/2020.

BOLETIM EPIDEMIOLÓGICO

COVID-19: Doença causada pelo coronavírus – 19

23 de novembro de 2020 - 10:00



GOVERNO
DIFERENTE.
ESTADO
EFICIENTE.



6

DISTRIBUIÇÃO DE CASOS E ÓBITOS CONFIRMADOS DA COVID-19 SEGUNDO LOCAL DE RESIDÊNCIA, MINAS GERAIS, 2020

LOCAL DE RESIDÊNCIA	CASOS*	ÓBITOS	LOCAL DE RESIDÊNCIA	CASOS*	ÓBITOS
Abadia dos Dourados	103	1	Careaçu	162	3
Abaeté	96	3	Carlos Chagas	445	6
Abre Campo	119	1	Carmésia	12	-
Acaiaca	62	2	Carmo da Cachoeira	71	-
Açucena	114	4	Carmo da Mata	31	1
Água Boa	68	1	Carmo de Minas	145	3
Água Comprida	23	-	Carmo do Cajuru	126	7
Aguanil	94	3	Carmo do Paranaíba	335	9
Águas Formosas	326	8	Carmo do Rio Claro	84	4
Águas Vermelhas	78	1	Carmópolis de Minas	328	9
Aimorés	456	8	Carneirinho	167	2
Aiuruoca	16	4	Carrancas	29	1
Alagoa	28	-	Carvalhópolis	29	1
Albertina	47	4	Carvalhos	30	-
Além Paraíba	577	19	Casa Grande	1	1
Alfenas	2116	58	Cascalho Rico	25	1
Alfredo Vasconcelos	17	1	Cássia	204	5
Almenara	927	11	Cataguases	870	45
Alpercata	187	7	Catas Altas	80	2
Alpinópolis	132	4	Catas Altas da Noruega	18	-
Alterosa	25	2	Catuji	93	-
Alto Caparaó	33	1	Catuti	15	1
Alto Jequitibá	109	4	Caxambu	229	5
Alto Rio Doce	76	2	Cedro do Abaeté	-	-
Alvarenga	135	1	Central de Minas	117	5
Alvinópolis	75	1	Centralina	217	4
Alvorada de Minas	59	1	Chácara	29	-
Amparo do Serra	12	1	Chalé	160	6
Andradas	523	18	Chapada do Norte	5	-
Andrelândia	70	-	Chapada Gaúcha	76	-
Angelândia	19	-	Chiador	94	1
Antônio Carlos	76	2	Cipotânea	27	-
Antônio Dias	120	4	Claraval	53	1
Antônio Prado de Minas	12	1	Claro dos Poços	48	2
Araçá	5	-	Cláudio	489	8
Aracitaba	8	1	Coimbra	56	-
Araçuaí	128	2	Coluna	39	1
Araguari	4541	103	Comendador Gomes	167	1
Arantina	21	1	Comercinho	38	1
Araponga	6	-	Conceição da Aparecida	39	3
Araporã	966	9	Conceição da Barra de Minas	54	-
Arapuá	36	-	Conceição das Alagoas	1016	27
Araújos	88	1	Conceição das Pedras	30	-
Araxá	2707	40	Conceição de Ipanema	57	1
Arceburgo	107	2	Conceição do Mato Dentro	779	2
Arcos	582	14	Conceição do Pará	65	3
Areão	24	3	Conceição do Rio Verde	52	1
Argirita	73	3	Conceição dos Ouros	125	6
Aricanduva	3	-	Cônego Marinho	9	-
Arinos	127	3	Confins	62	1
Astolfo Dutra	249	4	Congonhal	203	3
Ataléia	185	4	Congonhas	1602	16
Augusto de Lima	40	-	Congonhas do Norte	37	-
Baependi	160	6	Conquista	208	5
Baldim	105	5	Conselheiro Lafaiete	1478	19
Bambuí	85	1	Conselheiro Pena	382	4
Bandeira	198	1	Consolação	9	-
Bandeira do Sul	53	1	Contagem	10410	441
Barão de Cocais	856	6	Coqueiral	49	1
Barão de Monte Alto	62	3	Coração de Jesus	126	1
Barbacena	1206	22	Cordisburgo	61	2
Barra Longa	91	-	Cordislândia	48	-
Barroso	197	2	Corinto	260	6
Bela Vista de Minas	106	1	Coroaci	87	2
Belmiro Braga	23	3	Coromandel	270	5
Belo Horizonte	51117	1618	Coronel Fabriciano	4333	87
Belo Oriente	794	11	Coronel Murta	1	-
Belo Vale	105	3	Coronel Pacheco	57	2
Berilo	6	-	Coronel Xavier Chaves	17	-
Berizal	8	-	Córrego Danta	13	-
Bertópolis	87	-	Córrego do Bom Jesus	58	3
Betim	7456	245	Córrego Fundo	55	1
Bias Fortes	18	1	Córrego Novo	14	4
Bicas	77	1	Couto de Magalhães de Minas	7	-
Biquinhas	28	-	Crisólita	46	1
Boa Esperança	409	20	Cristais	186	2
Bocaina de Minas	13	2	Cristália	49	-
Bocaiúva	472	7	Cristiano Ottoni	45	1
Bom Despacho	811	19	Cristina	40	1
Bom Jardim de Minas	14	-	Crucilândia	98	2
Bom Jesus da Penha	97	1	Cruzeiro da Fortaleza	7	-
Bom Jesus do Amparo	38	2	Cruzília	129	1
Bom Jesus do Galho	146	6	Cuparaque	74	2
Bom Repouso	101	5	Curral de Dentro	57	1
Bom Sucesso	57	1	Curvelo	1032	32
Bonfim	74	2	Datas	42	1
Bonfinópolis de Minas	158	6	Delfim Moreira	61	4
Bonito de Minas	6	-	Delfinópolis	26	1
Borda da Mata	381	18	Delta	478	5
Botelhos	122	1	Descoberto	86	-
Botumirim	6	-	Desterro de Entre Rios	46	1
Brás Pires	7	1	Desterro do Melo	9	-
Brasilândia de Minas	363	1	Diamantina	194	6
Brasília de Minas	206	5	Diogo de Vasconcelos	23	-
Braúnas	15	2	Dionísio	66	-
Brazópolis	275	3	Divinésia	43	2
Brumadinho	1261	15	Divino	113	6
Bueno Brandão	79	6	Divino das Laranjeiras	89	2
Buenópolis	90	2	Divinolândia de Minas	13	1
Bugre	68	1	Divinópolis	2147	76
Buritis	432	3	Divisa Alegre	34	1
Buritizero	328	7	Divisa Nova	65	2
Cabeceira Grande	46	2	Divisópolis	67	1
Cabo Verde	56	1	Dom Bosco	77	3
Cachoeira da Prata	74	2	Dom Cavati	63	7
Cachoeira de Minas	218	3	Dom Joaquim	139	-
Cachoeira de Pajeú	207	2	Dom Silvério	25	1
Cachoeira Dourada	19	-	Dom Viçoso	3	-
Caetanópolis	127	3	Dona Euzébia	46	1
Caeté	531	20	Dores de Campos	84	2
Caiana	16	2	Dores de Guanhães	47	1
Cajuri	65	-	Dores do Indaiá	230	3
Caldas	159	4	Dores do Turvo	9	2
Camacho	6	-	Doresópolis	53	1
Camanducaia	665	11	Douradoquara	16	1
Cambuí	447	9	Durandé	80	2
Cambuquira	49	3	Elói Mendes	230	4
Campanário	24	-	Engenheiro Caldas	120	6
Campanha	212	7	Engenheiro Navarro	34	-
Campestre	283	4	Entre Folhas	76	2
Campina Verde	155	7	Entre Rios de Minas	69	2
Campo Azul	30	-	Ervália	185	4
Campo Belo	1253	31	Esmeraldas	454	18
Campo do Meio	160	2	Espera Feliz	283	15
Campo Florido	232	-	Espinosa	245	12
Campos Altos	159	6	Espírito Santo do Dourado	75	4
Campos Gerais	227	7	Estiva	160	3
Cana Verde	92	2	Estrela Dalva	15	2
Canaã	3	-	Estrela do Indaiá	5	-
Canápolis	412	12	Estrela do Sul	72	-
Candeias	108	3	Eugenópolis	237	5
Cantagalo	21	-	Ewbank da Câmara	11	-
Caparaó	64	3	Extrema	2945	28
Capela Nova	13	1	Fama	27	-
Capelinha	247	4	Faria Lemos	48	2
Capetinga	65	1	Felício dos Santos	8	1
Capim Branco	82	2	Felisburgo	68	3
Capinópolis	637	8	Felixlândia	109	3
Capitão Andrade	114	6	Fernandes Tourinho	22	4
Capitão Enéas	161	3	Ferros	121	1
Capitólio	89	3	Fervedouro	116	1
Caputira	90	-	Florestal	95	3
Carai	152	5	Formiga	1026	14
Caranaíba	6	1	Formoso	92	2
Carandaí	147	3	Fortaleza de Minas	18	-
Carangola	684	30	Fortuna de Minas	19	-
Caratinga	2071	73	Francisco Badaró	3	2
Carbonita	10	-	Francisco Dumont	21	3

*Casos confirmados de COVID-19 que não evoluíram para óbito.

Fonte: Painel COVID-19 MG/Sala de Situação/SubVS/SES/MG. Dados parciais, sujeitos a alterações. Atualizado em 23/11/2020.

BOLETIM EPIDEMIOLÓGICO

COVID-19: Doença causada pelo coronavírus – 19

23 de novembro de 2020 - 10:00



GOVERNO
DIFERENTE.
ESTADO
EFICIENTE.



6

DISTRIBUIÇÃO DE CASOS E ÓBITOS CONFIRMADOS DA COVID-19 SEGUNDO LOCAL DE RESIDÊNCIA, MINAS GERAIS, 2020

LOCAL DE RESIDÊNCIA	CASOS*	ÓBITOS	LOCAL DE RESIDÊNCIA	CASOS*	ÓBITOS
Francisco Sá	256	4	Luisburgo	77	5
Franciscópolis	15	-	Luislândia	13	1
Frei Gaspar	78	1	Luminárias	39	4
Frei Inocêncio	325	8	Luz	198	6
Frei Lagonegro	13	1	Machacalis	95	2
Fronteira	414	9	Machado	241	7
Fronteira dos Vales	16	1	Madre de Deus de Minas	50	1
Fruta de Leite	29	1	Malacacheta	255	3
Frutal	2081	63	Mamonas	10	-
Funilândia	27	1	Manga	198	5
Galiléia	133	7	Manhuaçu	2063	46
Gemeleiras	46	1	Manhumirim	617	14
Glauceilândia	20	1	Mantena	804	15
Goiabeira	35	1	Mar de Espanha	79	8
Goianá	59	1	Maravilhas	57	1
Gonçalves	32	1	Maria da Fé	146	7
Gonzaga	46	5	Mariana	2521	24
Gouveia	112	3	Marilac	82	1
Governador Valadares	9338	325	Mário Campos	130	9
Grão Mogol	85	2	Maripá de Minas	32	-
Grupiara	5	-	Marliéria	40	2
Guanhães	316	3	Marmelópolis	4	-
Guapé	76	2	Martinho Campos	154	4
Guaraciaba	31	-	Martins Soares	63	5
Guaraciama	9	1	Mata Verde	196	3
Guaranésia	332	7	Materlândia	2	1
Guarani	30	-	Mateus Leme	416	13
Guarará	8	1	Mathias Lobato	88	1
Guarda-Mor	111	-	Matias Barbosa	211	8
Guaxupé	1033	19	Matias Cardoso	50	1
Guidoval	85	-	Matipó	395	7
Guimarânia	169	3	Mato Verde	102	3
Guiricema	166	3	Matozinhos	494	10
Gurinhata	40	1	Matutina	84	4
Heliodora	64	1	Medeiros	24	1
Iapu	167	7	Medina	301	5
Ibertioga	1	-	Mendes Pimentel	72	3
Ibiá	280	5	Mercês	40	1
Ibiaí	47	-	Mesquita	73	1
Ibiracatu	25	-	Minas Novas	60	2
Ibiraci	115	8	Minduri	5	-
Ibirité	2678	72	Mirabela	151	4
Ibitiúra de Minas	105	-	Miradouro	181	2
Ibituruna	4	-	Mirai	260	3
Icarai de Minas	33	1	Miravânia	5	-
Igarapé	567	17	Moeda	108	-
Igaratinga	53	3	Moema	171	2
Iguatama	110	1	Monjolos	10	-
Ijaci	27	3	Monsenhor Paulo	27	-
Illicínea	29	3	Montalvânia	198	3
Imbé de Minas	61	1	Monte Alegre de Minas	548	9
Inconfidentes	84	6	Monte Azul	291	6
Indaiabira	40	-	Monte Belo	22	6
Indianópolis	138	-	Monte Carmelo	541	12
Ingai	15	3	Monte Formoso	13	-
Inhapim	345	19	Monte Santo de Minas	167	7
Inhaúma	98	2	Monte Sião	334	8
Inimutaba	68	3	Montes Claros	12360	202
Ipaba	492	17	Montezuma	10	-
Ipanema	318	8	Morada Nova de Minas	37	-
Ipatinga	10824	244	Morro da Garça	12	2
Ipiacu	57	1	Morro do Pilar	8	-
Ipuiúna	178	4	Munhoz	82	5
Iraí de Minas	82	3	Muriae	3746	76
Itabira	3552	25	Mutum	482	7
Itabirinha	124	5	Muzambinho	131	3
Itabirito	3103	19	Nacip Raydan	52	2
Itacambira	8	1	Nanuque	1355	46
Itacarambi	222	3	Naque	120	5
Itaguara	367	5	Natalândia	18	1
Itaipé	22	-	Natércia	49	1
Itajubá	1591	62	Nazareno	20	1
Itamarandiba	165	1	Nepomuceno	162	3
Itamarati de Minas	40	1	Ninheira	42	-
Itambacuri	149	4	Nova Belém	24	2
Itambé do Mato Dentro	4	2	Nova Era	210	4
Itamogi	88	4	Nova Lima	4473	46
Itamonte	382	8	Nova Módica	83	2
Itanhandu	314	9	Nova Ponte	362	12
Itanhomi	148	5	Nova Porteirinha	71	2
Itaobim	296	7	Nova Resende	188	1
Itapagipe	269	9	Nova Serrana	1267	51
Itapecerica	233	9	Nova União	38	-
Itapeva	578	15	Novo Cruzeiro	152	3
Itatiaiuçu	374	6	Novo Oriente de Minas	154	3
Itaú de Minas	318	5	Novorizonte	8	2
Itaúna	1653	28	Olaria	5	-
Itaverava	10	-	Olhos-D'água	10	-
Itinga	43	3	Olímpio Noronha	19	-
Itueta	534	1	Oliveira	392	9
Ituiutaba	3868	89	Oliveira Fortes	2	-
Itumirim	16	-	Onça de Pitangui	26	-
Iturama	1211	28	Oratórios	25	-
Itutinga	14	1	Orizânia	29	4
Jaboticatubas	375	10	Ouro Branco	618	5
Jacinto	251	3	Ouro Fino	285	6
Jacuí	187	7	Ouro Preto	989	35
Jacutinga	367	13	Ouro Verde de Minas	28	3
Jaguaraçu	86	4	Padre Carvalho	53	2
Jaíba	509	9	Padre Paraíso	388	3
Jampruca	44	1	Pai Pedro	20	1
Janaúba	1267	19	Paineiras	8	-
Januária	383	10	Pains	96	1
Japaraíba	59	-	Paiva	3	-
Japonvar	71	1	Palma	44	4
Jeceaba	32	2	Palmópolis	73	2
Jenipapo de Minas	4	-	Papagaios	229	1
Jequeri	18	2	Pará de Minas	861	19
Jequitaí	64	4	Paracatu	2501	39
Jequitibá	39	1	Paraguaçu	180	5
Jequitinhonha	131	6	Paraisópolis	201	10
Jesuânia	64	6	Paraopeba	366	7
Joáima	215	4	Passa Quatro	213	10
Joanésia	77	2	Passa Tempo	99	2
João Monlevade	1711	16	Passabém	10	1
João Pinheiro	822	7	Passa-Vinte	9	-
Joaquim Felício	25	1	Passos	1408	28
Jordânia	185	3	Patis	41	-
José Gonçalves de Minas	5	-	Patos de Minas	2983	83
José Raydan	23	-	Patrocínio	2175	46
Josenópolis	105	-	Patrocínio do Muriae	51	3
Juatuba	456	15	Paula Cândido	36	-
Juiz de Fora	8115	291	Paulistas	8	-
Juramento	28	-	Pavão	33	2
Juruáia	252	4	Peçanha	76	2
Juvenília	95	1	Pedra Azul	138	11
Ladainha	71	1	Pedra Bonita	73	2
Lagamar	105	1	Pedra do Anta	4	-
Lagoa da Prata	1016	22	Pedra do Indaiá	96	1
Lagoa dos Patos	21	-	Pedra Dourada	22	-
Lagoa Dourada	63	2	Pedralva	24	1
Lagoa Formosa	528	16	Pedras de Maria da Cruz	70	1
Lagoa Grande	30	1	Pedrinópolis	70	1
Lagoa Santa	835	12	Pedro Leopoldo	840	19
Lajinha	626	17	Pedro Teixeira	2	-
Lambari	240	5	Pequeri	23	1
Lamim	6	-	Pequi	26	1
Laranjal	35	4	Perdigão	178	6
Lassance	47	-	Perdizes	410	5
Lavras	536	32	Perdões	249	4
Leandro Ferreira	45	3	Periquito	140	11
Leme do Prado	2	-	Pescador	44	1
Leopoldina	950	34	Piedade	12	2
Liberdade	5	-	Piedade de Caratinga	90	4
Lima Duarte	199	15	Piedade de Ponte Nova	37	2
Limeira do Oeste	262	1	Piedade do Rio Grande	28	2
Lontra	24	4	Piedade dos Gerais	73	3

*Casos confirmados de COVID-19 que não evoluíram para óbito.

Fonte: Painel COVID-19 MG/Sala de Situação/SubVS/SES/MG. Dados parciais, sujeitos a alterações. Atualizado em 23/11/2020.

BOLETIM EPIDEMIOLÓGICO

COVID-19: Doença causada pelo coronavírus – 19

23 de novembro de 2020 - 10:00



SAÚDE



GOVERNO
DIFERENTE.
ESTADO
EFICIENTE.



6

DISTRIBUIÇÃO DE CASOS E ÓBITOS CONFIRMADOS DA COVID-19 SEGUNDO LOCAL DE RESIDÊNCIA, MINAS GERAIS, 2020

LOCAL DE RESIDÊNCIA	CASOS*	ÓBITOS	LOCAL DE RESIDÊNCIA	CASOS*	ÓBITOS
Pimenta	27	-	São Gonçalo do Rio Preto	3	-
Pingo-D'água	46	3	São Gonçalo do Sapucaí	128	4
Pintópolis	17	1	São Gotardo	1363	29
Piracema	61	1	São João Batista do Glória	136	6
Pirajuba	173	2	São João da Lagoa	26	-
Piranga	81	10	São João da Mata	30	1
Piranguçu	57	2	São João da Ponte	109	9
Piranguinho	145	4	São João das Missões	77	1
Pirapetinga	588	6	São João Del Rei	945	21
Pirapora	1495	19	São João do Manhuaçu	135	9
Piraúba	75	3	São João do Manteninha	148	1
Pitangui	299	7	São João do Oriente	163	8
Piumhi	498	11	São João do Pacuí	7	-
Planura	319	6	São João do Paraíso	145	1
Poço Fundo	153	2	São João Evangelista	91	2
Poços de Caldas	1757	48	São João Nepomuceno	296	8
Pocrane	73	3	São Joaquim de Bicas	442	30
Pompéu	396	2	São José da Barra	71	-
Ponte Nova	1079	23	São José da Lapa	422	10
Ponto Chique	41	-	São José da Safira	179	2
Ponto dos Volantes	93	3	São José da Varginha	23	-
Porteirinha	589	16	São José do Alegre	19	-
Porto Firme	125	7	São José do Divino	59	1
Poté	154	5	São José do Goiabal	38	-
Pouso Alegre	3385	76	São José do Jacuri	90	1
Pouso Alto	103	2	São José do Mantimento	118	2
Prados	24	2	São Lourenço	764	12
Prata	683	25	São Miguel do Anta	51	1
Pratápolis	121	6	São Pedro da União	25	-
Pratinha	45	1	São Pedro do Suaçuí	70	1
Presidente Bernardes	6	1	São Pedro dos Ferros	48	2
Presidente Juscelino	42	1	São Romão	35	2
Presidente Kubitschek	15	1	São Roque de Minas	29	-
Presidente Olegário	171	7	São Sebastião da Bela Vista	81	3
Prudente de Moraes	91	2	São Sebastião da Vargem Alegre	23	-
Quartel Geral	15	-	São Sebastião do Anta	27	3
Queluzito	9	2	São Sebastião do Maranhão	17	-
Raposos	449	6	São Sebastião do Oeste	112	2
Raul Soares	89	3	São Sebastião do Paraíso	1041	36
Recreio	88	4	São Sebastião do Rio Preto	27	2
Reduto	155	1	São Sebastião do Rio Verde	3	-
Resende Costa	75	-	São Thomé das Letras	2	-
Resplendor	589	8	São Tiago	23	4
Ressaquinha	7	-	São Tomás de Aquino	66	4
Riachinho	113	2	São Vicente de Minas	23	-
Riacho dos Machados	54	1	Sapucaí-Mirim	43	1
Ribeirão das Neves	4236	162	Sardoá	56	1
Ribeirão Vermelho	18	-	Sarzedo	464	11
Rio Acima	285	4	Sem-Peixe	10	1
Rio Casca	170	4	Senador Amaral	81	3
Rio do Prado	35	1	Senador Cortes	16	-
Rio Doce	10	-	Senador Firmino	32	2
Rio Espera	22	2	Senador José Bento	30	2
Rio Manso	83	3	Senador Modestino Gonçalves	1	1
Rio Novo	57	4	Senhora de Oliveira	7	-
Rio Paranaíba	643	9	Senhora do Porto	18	-
Rio Pardo de Minas	228	2	Senhora dos Remédios	42	-
Rio Piracicaba	378	2	Sericita	14	-
Rio Pomba	93	2	Seritinga	3	-
Rio Preto	18	-	Serra Azul de Minas	1	-
Rio Vermelho	5	-	Serra da Saudade	7	-
Ritópolis	12	-	Serra do Salitre	206	5
Rochedo de Minas	42	1	Serra dos Aimorés	247	7
Rodeiro	201	1	Serrania	47	1
Romaria	51	1	Serranópolis de Minas	17	-
Rosário da Limeira	44	-	Serranos	8	-
Rubelita	7	1	Serro	148	3
Rubim	34	1	Sete Lagoas	3463	61
Sabará	1534	66	Setubinha	42	2
Sabinópolis	25	-	Silveirânia	6	-
Sacramento	897	20	Silvianópolis	34	5
Salinas	685	14	Simão Pereira	15	-
Salto da Divisa	60	1	Simonésia	200	6
Santa Bárbara	677	9	Sobralia	58	6
Santa Bárbara do Leste	105	8	Soledade de Minas	24	-
Santa Bárbara do Monte Verde	5	-	Tabuleiro	22	1
Santa Bárbara do Tugúrio	6	-	Taiobeiras	347	7
Santa Cruz de Minas	69	4	Taparuba	64	2
Santa Cruz de Salinas	19	2	Tapira	69	1
Santa Cruz do Escalvado	35	1	Tapiraí	33	-
Santa Efigênia de Minas	39	3	Taquaraçu de Minas	52	4
Santa Fé de Minas	40	-	Tarumirim	82	8
Santa Helena de Minas	64	2	Teixeiras	42	1
Santa Juliana	496	19	Teófilo Otoni	3384	106
Santa Luzia	2366	104	Timóteo	2765	89
Santa Margarida	286	5	Tiradentes	38	1
Santa Maria de Itabira	89	3	Tiros	59	2
Santa Maria do Salto	12	-	Tocantins	246	6
Santa Maria do Suaçuí	204	6	Tocos do Moji	21	1
Santa Rita de Caldas	217	7	Toledo	108	5
Santa Rita de Ibitipoca	1	-	Tombo	267	2
Santa Rita de Jacutinga	24	1	Três Corações	975	33
Santa Rita de Minas	195	4	Três Marias	312	12
Santa Rita do Itueto	315	2	Três Pontas	855	16
Santa Rita do Sapucaí	490	19	Tumiritinga	64	2
Santa Rosa da Serra	15	-	Tupaciguara	688	16
Santa Vitória	421	3	Turmalina	82	1
Santana da Vargem	53	2	Turvolândia	17	1
Santana de Cataguases	56	-	Ubá	2456	68
Santana de Pirapama	52	2	Ubáí	49	1
Santana do Deserto	67	1	Ubaporanga	324	6
Santana do Garambéu	5	-	Uberaba	8291	224
Santana do Jacaré	17	4	Uberlândia	36813	701
Santana do Manhuaçu	120	1	Umburatiba	17	-
Santana do Paraíso	2466	31	Unai	2926	57
Santana do Riacho	31	-	União de Minas	113	2
Santana dos Montes	8	-	Uruana de Minas	19	-
Santo Antônio do Amparo	122	3	Urucânia	173	1
Santo Antônio do Aventureiro	18	3	Uruçuia	58	3
Santo Antônio do Gramma	15	1	Vargem Alegre	125	4
Santo Antônio do Itambé	26	-	Vargem Bonita	19	1
Santo Antônio do Jacinto	416	10	Vargem Grande do Rio Pardo	26	-
Santo Antônio do Monte	481	11	Varginha	1475	44
Santo Antônio do Retiro	84	1	Varjão de Minas	84	1
Santo Antônio do Rio Abaixo	16	-	Várzea da Palma	582	9
Santo Hipólito	32	-	Varzelândia	108	4
Santos Dumont	329	11	Vazante	784	5
São Bento Abade	4	-	Verdelândia	39	-
São Brás do Suaçuí	33	-	Veredinha	1	-
São Domingos das Dores	39	3	Veríssimo	48	1
São Domingos do Prata	84	4	Vermelho Novo	42	1
São Félix de Minas	51	-	Vespasiano	1346	42
São Francisco	391	16	Viçosa	658	4
São Francisco de Paula	59	-	Vieiras	23	1
São Francisco de Sales	143	4	Virgem da Lapa	47	1
São Francisco do Glória	35	1	Virgínia	39	1
São Geraldo	62	5	Virginópolis	37	-
São Geraldo da Piedade	68	6	Virgolândia	33	1
São Geraldo do Baixio	16	4	Visconde do Rio Branco	894	21
São Gonçalo do Abaeté	34	1	Volta Grande	28	1
São Gonçalo do Pará	88	2	Wenceslau Braz	44	-
São Gonçalo do Rio Abaixo	336	5	Outros Estado/país	2754	82

CASOS*

ÓBITOS

TOTAL DE MUNICÍPIOS COM CASOS CONFIRMADOS

TOTAL DE CASOS CONFIRMADOS



388.220



9.794



852



398.014

*Casos confirmados de COVID-19 que não evoluíram para óbito.

Fonte: Painel COVID-19 MG/Sala de Situação/SubVS/SES/MG. Dados parciais, sujeitos a alterações. Atualizado em 23/11/2020.

Para ver mais informações sobre os casos confirmados de COVID-19 em Minas Gerais, por município, acesse o [PAINEL DE MONITORAMENTO DE CASOS em coronavirus.saude.mg.gov.br](https://paineis.saude.mg.gov.br)

