

BOLETIM EPIDEMIOLÓGICO

COVID-19: Doença causada pelo coronavírus – 19

10 de dezembro de 2020 – 10:00



GOVERNO
DIFERENTE.
ESTADO
EFICIENTE.



CENÁRIO EM MINAS GERAIS COVID-19 Coronavírus

TOTAL DE CASOS
CONFIRMADOS

453.364

CASOS EM
ACOMPANHAMENTO

31.484

CASOS
RECUPERADOS

411.381

ÓBITOS
CONFIRMADOS

10.499

Fonte: Painel COVID-19 MG/Sala de Situação/SubVS/SES/MG. Dados parciais, sujeitos a alterações. Atualizado em 10/12/2020.

TOTAL DE CASOS CONFIRMADOS: soma dos casos confirmados que não evoluíram para óbito e dos óbitos confirmados por COVID-19.
CASOS RECUPERADOS: casos confirmados de COVID-19 que receberam alta hospitalar e/ou cumpriram isolamento domiciliar de 10 dias E estão há 72h assintomáticos (sem a utilização de medicamentos sintomáticos) E sem intercorrências.
CASOS EM ACOMPANHAMENTO: casos confirmados de COVID-19 que não evoluíram para óbito, cuja condição clínica permanece sendo acompanhada ou aguarda atualização pelos municípios.
ÓBITOS CONFIRMADOS: óbitos confirmados para COVID-19.



Nº DE CASOS CONFIRMADOS
NAS ÚLTIMAS 24H

4.484



Nº DE ÓBITOS CONFIRMADOS
NAS ÚLTIMAS 24H

70

Observação: o "número de casos e óbitos confirmados nas últimas 24h" pode não retratar a ocorrência de novos casos no período, mas o total de casos notificados à SES/MG nas últimas 24h.

1 PERFIL EPIDEMIOLÓGICO DOS CASOS CONFIRMADOS DE COVID-19 QUE NÃO EVOLUÍRAM PARA ÓBITO, MG, 2020

POR SEXO

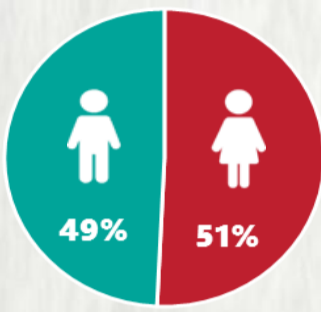

POR FAIXA ETÁRIA

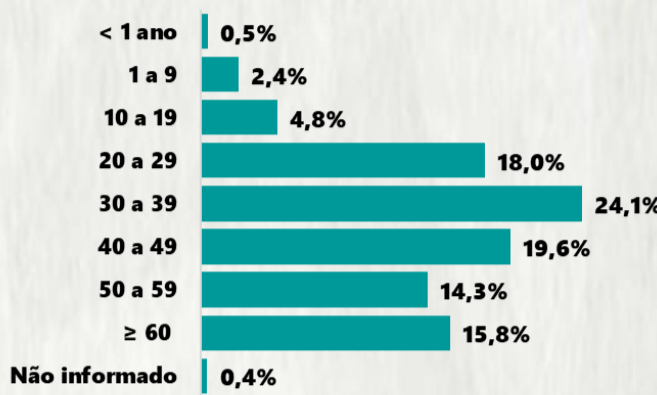

RAÇA/COR

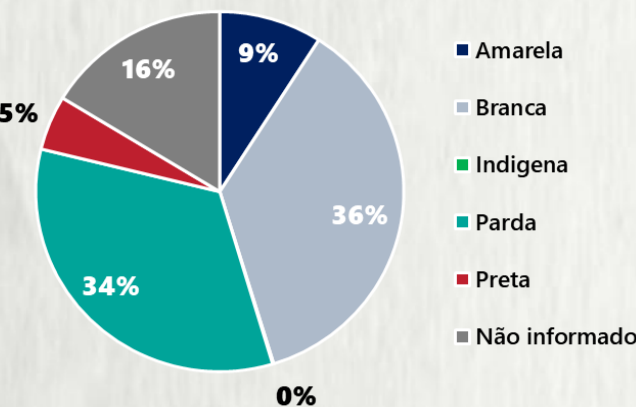

Média de idade dos casos
confirmados: 42 anos

COMORBIDADE *

SIM 10% NÃO 8% N.I. 82%

*Dados parciais, aguardando atualização dos municípios. N.I.: Não informado

Fonte: Sala de Situação/SubVS/SES-MG; E-SUS VE; SIVEP-Gripe. Dados parciais, sujeitos a alterações. Atualizado em 10/12/2020.

2 PERFIL EPIDEMIOLÓGICO DOS ÓBITOS CONFIRMADOS DE COVID-19, MG, 2020

POR SEXO

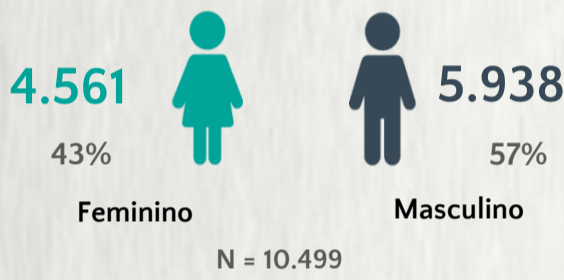

POR FAIXA ETÁRIA

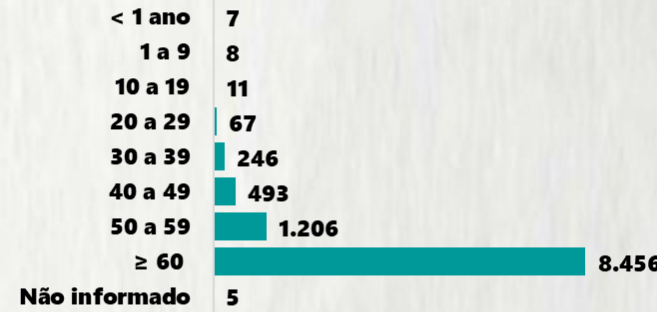

COMORBIDADE *

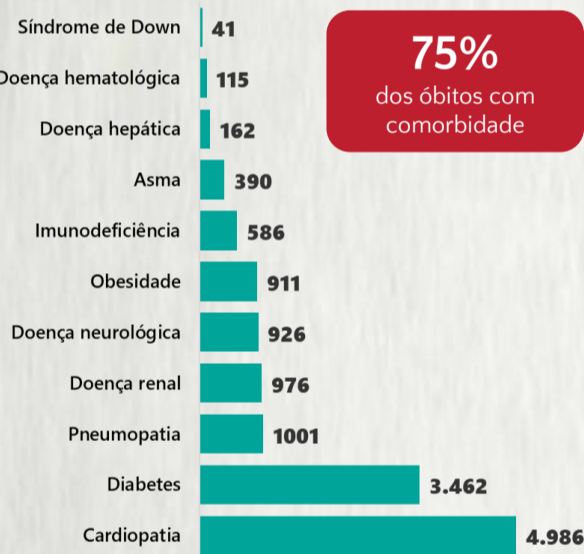

Média de idade dos
óbitos confirmados*:
71 anos

81%
com 60 anos ou
mais

RAÇA/COR

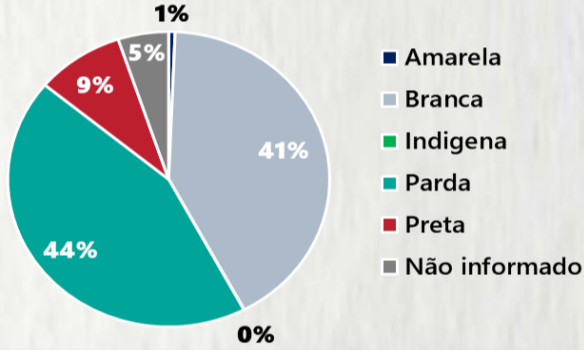

Nº DE MUNICÍPIOS COM ÓBITO



LETALIDADE

2,3%

ÓBITOS REGISTRADOS NAS ÚLTIMAS 24 HORAS, POR DATA DE OCORRÊNCIA

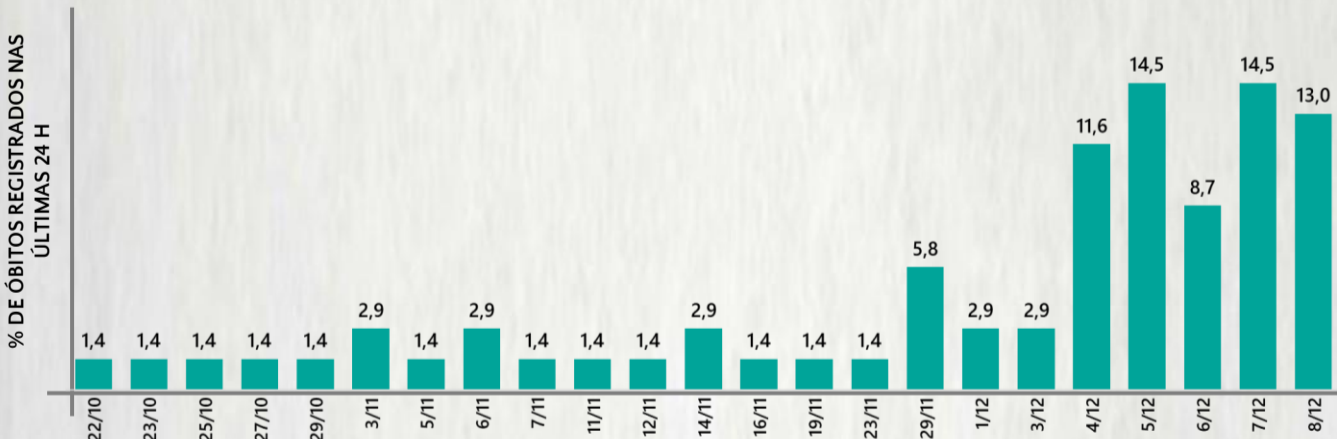

*O aumento no número de óbitos registrados nas últimas 24h pode não representar um aumento na transmissão, mas a qualificação do sistema de informação, com encerramento de óbitos ocorridos anteriormente e que estavam em investigação.

Fonte: SIVEP-Gripe. Sala de Situação/SubVS/SES-MG. Dados parciais, sujeitos a alterações. Atualizado em 10/12/2020.

3 DADOS DE HOSPITALIZAÇÃO E ISOLAMENTO DOMICILIAR DOS CASOS CONFIRMADOS DE COVID-19, MG, 2020



INTERNADOS*

41.913



ISOLAMENTO
DOMICILIAR

411.451

*Casos confirmados de COVID-19 que precisaram de internação hospitalar na rede pública ou privada de Minas Gerais. Dados cumulativos, registrados desde o início da pandemia.

Fonte: Painel COVID-19 MG/Sala de Situação/SubVS/SES/MG. Dados parciais, sujeitos a alterações. Atualizado em 10/12/2020.

4 NÚMERO DE HOSPITALIZAÇÕES POR SÍNDROME RESPIRATÓRIA AGUDA GRAVE (SRAG) SEGUNDO SEMANA EPIDEMIOLÓGICA (SE) DE INÍCIO DE SINTOMAS, MG, 2019 E 2020



Fonte: SIVEP-Gripe. Dados parciais, sujeitos a alterações. Atualizado em 10/12/2020.

5 DADOS LABORATORIAIS DE COVID-19, REDE PÚBLICA, MINAS GERAIS, 2020



* Não apresentaram resultado que pode ser concluído como positivo ou negativo.

Fonte: GAL/FUNED. COES MINAS/COVID-19/SESMG. Dados parciais, sujeitos a alterações. Atualizado em 10/12/2020.

BOLETIM EPIDEMIOLÓGICO

COVID-19: Doença causada pelo coronavírus – 19

10 de dezembro de 2020 – 10:00



6

DISTRIBUIÇÃO DE CASOS E ÓBITOS CONFIRMADOS DA COVID-19 SEGUNDO LOCAL DE RESIDÊNCIA, MINAS GERAIS, 2020

LOCAL DE RESIDÊNCIA	CASOS*	ÓBITOS	LOCAL DE RESIDÊNCIA	CASOS*	ÓBITOS
Abadia dos Dourados	108	1	Careacçu	169	3
Abaeté	160	4	Carlos Chagas	482	6
Abre Campo	156	1	Carmésia	12	-
Acaiaca	72	3	Carmo da Cachoeira	79	-
Açucena	138	5	Carmo da Mata	59	1
Água Boa	127	1	Carmo de Minas	180	3
Água Comprida	23	-	Carmo do Cajuru	134	7
Aguanil	94	3	Carmo do Paranaíba	398	9
Águas Formosas	332	9	Carmo do Rio Claro	106	5
Águas Vermelhas	78	1	Carmópolis de Minas	361	9
Aimorés	544	8	Carneirinho	200	2
Aiuruoca	21	4	Carrancas	30	1
Alagoa	63	-	Carvalhópolis	35	1
Albertina	47	5	Carvalhos	34	-
Além Paraíba	688	20	Casa Grande	12	1
Alfenas	2267	63	Cascalho Rico	25	1
Alfredo Vasconcelos	33	1	Cássia	217	6
Almenara	1051	13	Cataguases	1144	45
Alpercata	242	8	Catas Altas	89	2
Alpinópolis	144	5	Catas Altas da Noruega	21	-
Alterosa	28	2	Catuji	224	-
Alto Caparaó	141	3	Catuti	30	1
Alto Jequitibá	198	5	Caxambu	242	6
Alto Rio Doce	106	2	Cedro do Abaeté	-	-
Alvarenga	144	1	Central de Minas	122	5
Alvinópolis	106	1	Centralina	259	7
Alvorada de Minas	59	1	Chácara	54	-
Amparo do Serra	38	1	Chalé	263	6
Andradas	581	19	Chapada do Norte	5	-
Andrelândia	108	1	Chapada Gaúcha	82	-
Angelândia	19	-	Chiador	96	1
Antônio Carlos	80	2	Cipotânea	26	1
Antônio Dias	124	3	Claraval	57	1
Antônio Prado de Minas	99	1	Claro dos Poções	76	2
Araçaí	5	-	Cláudio	515	10
Aracitaba	51	2	Coimbra	69	-
Araçuaí	161	4	Coluna	79	1
Araguari	4770	109	Comendador Gomes	167	1
Arantina	21	2	Comercinho	38	1
Araponga	25	-	Conceição da Aparecida	71	3
Araporã	998	10	Conceição da Barra de Minas	61	-
Arapuá	42	-	Conceição das Alagoas	1030	27
Araújos	111	1	Conceição das Pedras	30	1
Araxá	3026	41	Conceição de Ipanema	64	1
Arceburgo	154	3	Conceição do Mato Dentro	816	2
Arcos	704	16	Conceição do Pará	72	3
Areado	25	3	Conceição do Rio Verde	74	1
Argirita	91	3	Conceição dos Ouros	140	6
Aricanduva	8	-	Cônego Marinho	8	1
Arinos	146	3	Confins	101	1
Astolfo Dutra	471	5	Congonhal	214	4
Ataléia	219	4	Congonhas	1830	17
Augusto de Lima	63	-	Congonhas do Norte	58	-
Baependi	173	7	Conquista	211	5
Baldim	162	5	Conselheiro Lafaiete	1864	21
Bambuí	98	1	Conselheiro Pena	436	4
Bandeira	241	2	Consolação	10	-
Bandeira do Sul	64	2	Contagem	11381	465
Barão de Cocais	925	6	Coqueiral	59	1
Barão de Monte Alto	71	3	Coração de Jesus	187	2
Barbacena	1387	25	Cordisburgo	80	2
Barra Longa	97	-	Cordislândia	59	-
Barroso	232	2	Corinto	381	7
Bela Vista de Minas	148	1	Coroaci	204	2
Belmiro Braga	39	3	Coromandel	298	6
Belo Horizonte	54405	1701	Coronel Fabriciano	4982	101
Belo Oriente	918	15	Coronel Murta	11	-
Belo Vale	129	3	Coronel Pacheco	71	3
Berilo	9	-	Coronel Xavier Chaves	34	-
Berizal	19	-	Córrego Danta	15	-
Bertópolis	156	-	Córrego do Bom Jesus	76	3
Betim	8505	261	Córrego Fundo	85	1
Bias Fortes	40	1	Córrego Novo	25	4
Bicas	146	4	Couto de Magalhães de Minas	17	-
Biquinhas	28	-	Crisólita	49	1
Boa Esperança	436	20	Cristais	186	3
Bocaina de Minas	26	2	Cristália	50	-
Bocaiúva	519	7	Cristiano Ottoni	52	1
Bom Despacho	900	21	Cristina	44	2
Bom Jardim de Minas	34	-	Crucilândia	114	2
Bom Jesus da Penha	106	1	Cruzeiro da Fortaleza	9	-
Bom Jesus do Amparo	61	2	Cruzília	168	2
Bom Jesus do Galho	169	6	Cuparaque	99	2
Bom Repouso	170	5	Curral de Dentro	61	2
Bom Sucesso	68	1	Curvelo	1268	33
Bonfim	98	2	Datas	44	1
Bonfinópolis de Minas	164	9	Delfim Moreira	70	4
Bonito de Minas	6	-	Delfinópolis	34	1
Borda da Mata	401	18	Delta	494	5
Botelhos	151	1	Descoberto	122	1
Botumirim	7	-	Desterro de Entre Rios	46	1
Brás Pires	25	1	Desterro do Melo	9	-
Brasilândia de Minas	412	1	Diamantina	241	6
Brasília de Minas	266	5	Diogo de Vasconcelos	23	-
Braúnas	16	2	Dionísio	184	-
Brazópolis	282	3	Divinésia	68	2
Brumadinho	1391	16	Divino	169	6
Bueno Brandão	87	6	Divino das Laranjeiras	126	2
Buenópolis	92	2	Divinolândia de Minas	18	1
Bugre	68	1	Divinópolis	2734	80
Buritís	453	3	Divisa Alegre	59	1
Buritizeiro	362	7	Divisa Nova	69	2
Cabeceira Grande	65	2	Divisópolis	118	1
Cabo Verde	81	1	Dom Bosco	78	3
Cachoeira da Prata	108	2	Dom Cavati	108	7
Cachoeira de Minas	228	3	Dom Joaquim	142	-
Cachoeira de Pajeú	256	3	Dom Silvério	34	2
Cachoeira Dourada	19	-	Dom Viçoso	21	-
Caetanópolis	137	3	Dona Euzébia	137	2
Caeté	572	22	Dores de Campos	91	2
Caiana	34	2	Dores de Guanhães	49	2
Cajuri	71	-	Dores do Indaiá	240	3
Caldas	190	5	Dores do Turvo	16	2
Camacho	6	-	Doresópolis	64	1
Camanducaia	768	12	Douradoquara	25	1
Cambuú	525	9	Durandé	215	3
Cambuquira	72	3	Elói Mendes	233	5
Campanário	26	-	Engenheiro Caldas	203	9
Campanha	270	7	Engenheiro Navarro	34	1
Campestre	349	5	Entre Folhas	133	2
Campina Verde	158	8	Entre Rios de Minas	81	2
Campo Azul	40	-	Ervália	211	4
Campo Belo	1295	31	Esmeraldas	526	21
Campo do Meio	164	2	Espera Feliz	553	16
Campo Florido	236	-	Espinosa	262	13
Campos Altos	174	6	Espírito Santo do Dourado	76	4
Campos Gerais	253	7	Estiva	184	3
Cana Verde	92	2	Estrela Dalva	26	2
Canaã	5	-	Estrela do Indaiá	5	-
Canápolis	429	12	Estrela do Sul	85	-
Candeias	108	3	Eugenópolis	237	5
Cantagalo	29	-	Ewbank da Câmara	61	-
Caparaó	151	3	Extrema	3154	30
Capela Nova	15	1	Fama	32	-
Capelinha	269	4	Faria Lemos	54	2
Capetinga	67	1	Felício dos Santos	8	1
Capim Branco	92	2	Felisburgo	80	3
Capinópolis	679	8	Felixlândia	124	3
Capitão Andrade	140	6	Fernandes Tourinho	33	6
Capitão Enéas	174	3	Ferros	125	1
Capitólio	109	4	Fervedouro	129	3
Caputira	98	2	Florestal	108	3
Carai	185	6	Formiga	1344	15
Caranaíba	7	1	Formoso	126	3
Carandaí	176	3	Fortaleza de Minas	29	-
Carangola	813	32	Fortuna de Minas	19	2
Caratinga	2727	76	Francisco Badaró	21	-
Carbonita	26	-	Francisco Dumont	22	3

*Casos confirmados de COVID-19 que não evoluíram para óbito.

Fonte: Painel COVID-19 MG/Sala de Situação/SubVS/SES/MG. Dados parciais, sujeitos a alterações. Atualizado em 10/12/2020.

BOLETIM EPIDEMIOLÓGICO

COVID-19: Doença causada pelo coronavírus – 19

10 de dezembro de 2020 – 10:00



6

DISTRIBUIÇÃO DE CASOS E ÓBITOS CONFIRMADOS DA COVID-19 SEGUNDO LOCAL DE RESIDÊNCIA, MINAS GERAIS, 2020

LOCAL DE RESIDÊNCIA	CASOS*	ÓBITOS	LOCAL DE RESIDÊNCIA	CASOS*	ÓBITOS
Francisco Sá	293	5	Luisburgo	93	5
Franciscópolis	23	-	Luislândia	13	1
Frei Gaspar	109	1	Luminárias	39	4
Frei Inocêncio	354	9	Luz	210	6
Frei Lagonegro	66	1	Machacalis	137	3
Fronteira	425	10	Machado	278	7
Fronteira dos Vales	17	1	Madre de Deus de Minas	56	1
Fruta de Leite	30	1	Malacacheta	304	3
Frutal	2173	65	Mamonas	20	-
Funilândia	30	1	Manga	209	6
Galiléia	160	10	Manhuaçu	2318	50
Gameleiras	91	2	Manhumirim	705	18
Glauceilândia	20	1	Mantena	1033	17
Goiabeira	42	2	Mar de Espanha	114	8
Goianá	94	1	Maravilhas	57	1
Gonçalves	36	3	Maria da Fé	152	7
Gonzaga	50	5	Mariana	2751	24
Gouveia	126	3	Marilac	101	1
Governador Valadares	10612	358	Mário Campos	138	9
Grão Mogol	90	2	Maripá de Minas	77	-
Grupiara	6	-	Marliéria	55	2
Guanhães	377	4	Marmelópolis	5	-
Guapé	81	2	Martinho Campos	207	4
Guaraciaba	36	-	Martins Soares	69	5
Guaraciama	11	1	Mata Verde	222	4
Guaranésia	350	8	Materlândia	2	1
Guarani	30	-	Mateus Leme	511	15
Guarará	15	1	Mathias Lobato	126	1
Guarda-Mor	123	-	Matias Barbosa	330	8
Guaxupé	1129	20	Matias Cardoso	59	1
Guidoval	112	-	Matipó	443	9
Guimarânia	187	3	Mato Verde	168	4
Guiricema	171	4	Matozinhos	643	11
Gurinhatã	47	1	Matutina	85	4
Heliodora	70	1	Medeiros	24	1
Iapu	202	7	Medina	301	5
Ibertioga	3	-	Mendes Pimentel	96	3
Ibiá	336	5	Mercês	172	1
Ibiáí	47	-	Mesquita	85	1
Ibiracatu	26	-	Minas Novas	88	2
Ibiraci	120	8	Minduri	5	-
Ibirité	3131	73	Mirabela	166	5
Ibitiúra de Minas	111	-	Miradouro	220	2
Ibituruna	7	-	Miraí	329	3
Icaraí de Minas	85	1	Miravânia	5	-
Igarapé	669	16	Moeda	108	-
Igaratinga	60	3	Moema	184	2
Iguatama	122	1	Monjolos	11	-
Ijaci	28	3	Monsenhor Paulo	28	-
Illicínea	35	4	Montalvânia	299	5
Imbé de Minas	88	1	Monte Alegre de Minas	583	10
Inconfidentes	102	6	Monte Azul	419	7
Indaiabira	41	-	Monte Belo	24	6
Indianópolis	151	-	Monte Carmelo	568	12
Ingaí	15	3	Monte Formoso	23	1
Inhapim	725	19	Monte Santo de Minas	181	7
Inhaúma	119	2	Monte Sião	436	8
Inimutaba	72	3	Montes Claros	13138	211
Ipaba	540	18	Montezuma	32	-
Ipanema	495	8	Morada Nova de Minas	37	-
Ipatinga	11943	268	Morro da Garça	18	2
Ipiacú	57	1	Morro do Pilar	11	-
Ipuiúna	181	4	Munhoz	117	5
Iraí de Minas	82	3	Muriaé	4059	76
Itabira	4267	28	Mutum	542	8
Itabirinha	138	5	Muzambinho	155	3
Itabirito	3337	20	Nacip Raydan	98	3
Itacambira	8	1	Nanuque	1518	46
Itacarambi	232	5	Naque	184	5
Itaguara	367	5	Natalândia	18	1
Itaipé	47	-	Natércia	57	1
Itajubá	1707	67	Nazareno	21	1
Itamarandiba	203	2	Nepomuceno	188	4
Itamarati de Minas	58	1	Ninheira	42	-
Itambacuri	170	5	Nova Belém	49	3
Itambé do Mato Dentro	4	2	Nova Era	267	4
Itamogi	225	5	Nova Lima	5587	47
Itamonte	423	10	Nova Módica	91	2
Itanhandu	375	15	Nova Ponte	395	12
Itanhomi	277	6	Nova Porteirinha	74	2
Itaobim	422	9	Nova Resende	225	1
Itapagipe	284	10	Nova Serrana	1351	53
Itapecerica	286	10	Nova União	39	-
Itapeva	652	17	Novo Cruzeiro	512	4
Itatiaiuçu	415	7	Novo Oriente de Minas	174	3
Itaú de Minas	401	5	Novorizonte	19	2
Itaúna	2323	34	Olaria	7	-
Itaverava	16	-	Olhos-D'água	14	-
Itinga	44	3	Olímpio Noronha	42	-
Itueta	585	2	Oliveira	480	10
Ituiutaba	4029	90	Oliveira Fortes	3	-
Itumirim	16	-	Onça de Pitangui	26	-
Iturama	1266	29	Oratórios	35	2
Itutinga	14	1	Orizânia	61	4
Jaboticatubas	397	10	Ouro Branco	750	5
Jacinto	372	3	Ouro Fino	311	6
Jacuí	188	7	Ouro Preto	1102	38
Jacutinga	391	14	Ouro Verde de Minas	54	3
Jaguaraçu	93	5	Padre Carvalho	77	2
Jaíba	563	9	Padre Paraíso	409	3
Jampruca	52	1	Pai Pedro	26	1
Janaúba	1440	21	Paineiras	9	-
Januária	439	12	Pains	153	1
Japaraíba	64	1	Paiva	13	-
Japonvar	89	1	Palma	57	4
Jeceaba	33	2	Palmópolis	82	2
Jenipapo de Minas	8	-	Papagaios	246	1
Jequeri	48	3	Pará de Minas	1061	19
Jequitaiá	67	4	Paracatu	2660	41
Jequitibá	96	1	Paraguaçu	298	5
Jequitinhonha	233	7	Paraisópolis	226	14
Jesuânia	70	6	Paraopeba	402	7
Joáima	238	6	Passa Quatro	244	12
Joanésia	113	2	Passa Tempo	105	2
João Monlevade	2072	20	Passabém	11	1
João Pinheiro	1139	7	Passa-Vinte	12	-
Joaquim Felício	25	1	Passos	1523	29
Jordânia	189	3	Patis	60	-
José Gonçalves de Minas	8	-	Patos de Minas	3422	86
José Raydan	98	-	Patrocínio	2307	46
Josenópolis	173	-	Patrocínio do Muriaé	67	3
Juatuba	557	15	Paula Cândido	51	-
Juiz de Fora	10360	361	Paulistas	8	-
Juramento	28	-	Pavão	40	2
Juruáia	272	5	Peçanha	157	3
Juvenília	135	2	Pedra Azul	353	11
Ladainha	149	1	Pedra Bonita	166	5
Lagamar	112	1	Pedra do Anta	24	-
Lagoa da Prata	1114	22	Pedra do Indaiá	105	2
Lagoa dos Patos	21	-	Pedra Dourada	28	-
Lagoa Dourada	75	2	Pedralva	30	1
Lagoa Formosa	575	16	Pedras de Maria da Cruz	82	1
Lagoa Grande	30	1	Pedrinópolis	70	1
Lagoa Santa	1037	16	Pedro Leopoldo	839	20
Lajinha	735	20	Pedro Teixeira	6	-
Lambari	312	5	Pequeri	50	1
Lamim	6	-	Pequi	32	1
Laranjal	38	4	Perdigão	181	6
Lassance	49	1	Perdizes	433	5
Lavras	589	32	Perdões	264	4
Leandro Ferreira	50	3	Periquito	198	12
Leme do Prado	9	-	Pescador	49	1
Leopoldina	1080	38	Piau	28	2
Liberdade	12	-	Piedade de Caratinga	122	4
Lima Duarte	238	15	Piedade de Ponte Nova	58	3
Limeira do Oeste	281	2	Piedade do Rio Grande	28	2
Lontra	31	4	Piedade dos Gerais	73	3

*Casos confirmados de COVID-19 que não evoluíram para óbito.

Fonte: Painel COVID-19 MG/Sala de Situação/SubVS/SES/MG. Dados parciais, sujeitos a alterações. Atualizado em 10/12/2020.

BOLETIM EPIDEMIOLÓGICO

COVID-19: Doença causada pelo coronavírus – 19

10 de dezembro de 2020 – 10:00



6

DISTRIBUIÇÃO DE CASOS E ÓBITOS CONFIRMADOS DA COVID-19 SEGUNDO LOCAL DE RESIDÊNCIA, MINAS GERAIS, 2020

LOCAL DE RESIDÊNCIA	CASOS*	ÓBITOS	LOCAL DE RESIDÊNCIA	CASOS*	ÓBITOS
Pimenta	57	-	São Gonçalo do Rio Preto	3	-
Pingo-D'água	46	3	São Gonçalo do Sapucaí	140	4
Pintópolis	17	1	São Gotardo	1503	29
Piracema	68	1	São João Batista do Glória	163	6
Pirajuba	176	2	São João da Lagoa	30	-
Piranga	83	10	São João da Mata	33	1
Piranguçu	64	2	São João da Ponte	146	10
Piranguinho	152	4	São João das Missões	90	1
Pirapetinga	826	6	São João Del Rei	1309	22
Pirapora	1635	20	São João do Manhuaçu	248	11
Piraúba	170	4	São João do Manteninha	172	2
Pitangui	298	8	São João do Oriente	367	12
Piumhi	538	11	São João do Pacuí	7	-
Planura	342	6	São João do Paraíso	161	1
Poço Fundo	174	2	São João Evangelista	136	3
Poços de Caldas	2151	64	São João Nepomuceno	450	8
Pocrane	88	3	São Joaquim de Bicas	480	32
Pompéu	577	2	São José da Barra	89	-
Ponte Nova	1650	32	São José da Lapa	546	10
Ponto Chique	44	-	São José da Safira	189	2
Ponto dos Volantes	99	4	São José da Varginha	26	-
Porteirinha	633	18	São José do Alegre	26	-
Porto Firme	125	7	São José do Divino	59	1
Poté	165	5	São José do Goiabal	72	-
Pouso Alegre	3663	78	São José do Jacuri	114	1
Pouso Alto	126	2	São José do Mantimento	120	2
Prados	39	2	São Lourenço	1011	18
Prata	703	25	São Miguel do Anta	53	1
Pratápolis	132	6	São Pedro da União	27	-
Pratinha	47	1	São Pedro do Suaçuí	73	1
Presidente Bernardes	7	1	São Pedro dos Ferros	50	2
Presidente Juscelino	46	1	São Romão	54	2
Presidente Kubitschek	18	1	São Roque de Minas	30	-
Presidente Olegário	180	7	São Sebastião da Bela Vista	81	3
Prudente de Moraes	91	2	São Sebastião da Vargem Alegre	74	-
Quartel Geral	15	-	São Sebastião do Anta	37	3
Queluzito	9	2	São Sebastião do Maranhão	58	-
Raposos	448	7	São Sebastião do Oeste	113	2
Raul Soares	117	3	São Sebastião do Paraíso	1261	38
Recreio	115	5	São Sebastião do Rio Preto	36	2
Reduto	169	2	São Sebastião do Rio Verde	10	-
Resende Costa	77	-	São Thomé das Letras	2	-
Resplendor	809	9	São Tiago	31	4
Ressaquinha	8	-	São Tomás de Aquino	70	4
Riachinho	150	2	São Vicente de Minas	32	-
Riacho dos Machados	60	1	Sapucaí-Mirim	45	2
Ribeirão das Neves	4700	166	Sardoá	113	3
Ribeirão Vermelho	20	-	Sarzedo	491	13
Rio Acima	325	4	Sem-Peixe	13	1
Rio Casca	178	4	Senador Amaral	87	4
Rio do Prado	35	1	Senador Cortes	22	-
Rio Doce	72	-	Senador Firmino	35	3
Rio Espera	22	2	Senador José Bento	30	2
Rio Manso	99	4	Senador Modestino Gonçalves	2	1
Rio Novo	94	5	Senhora de Oliveira	8	-
Rio Paranaíba	721	9	Senhora do Porto	18	-
Rio Pardo de Minas	240	3	Senhora dos Remédios	51	1
Rio Piracicaba	433	2	Sericita	25	-
Rio Pomba	160	2	Seritinga	3	-
Rio Preto	94	-	Serra Azul de Minas	3	-
Rio Vermelho	7	-	Serra da Saudade	8	-
Ritápolis	17	-	Serra do Salitre	231	5
Rochedo de Minas	83	1	Serra dos Aimorés	308	7
Rodeiro	201	1	Serrania	48	1
Romaria	54	1	Serranópolis de Minas	36	-
Rosário da Limeira	71	-	Serranos	8	-
Rubelita	29	1	Serro	163	3
Rubim	75	2	Sete Lagoas	4295	62
Sabará	1734	68	Setubinha	54	2
Sabinópolis	30	-	Silveirânia	18	-
Sacramento	954	21	Silvianópolis	36	5
Salinas	855	14	Simão Pereira	39	1
Salto da Divisa	94	1	Simonésia	232	9
Santa Bárbara	736	9	Sobralia	78	7
Santa Bárbara do Leste	156	8	Soledade de Minas	50	-
Santa Bárbara do Monte Verde	69	1	Tabuleiro	27	1
Santa Bárbara do Tugúrio	8	-	Taiobeiras	423	7
Santa Cruz de Minas	69	4	Taparuba	109	2
Santa Cruz de Salinas	19	2	Tapira	70	1
Santa Cruz do Escalvado	61	2	Tapiraí	33	-
Santa Efigênia de Minas	93	3	Taquaraçu de Minas	70	4
Santa Fé de Minas	182	-	Tarumirim	92	8
Santa Helena de Minas	87	2	Teixeiras	75	1
Santa Juliana	496	20	Teófilo Otoni	3500	109
Santa Luzia	2788	112	Timóteo	3223	94
Santa Margarida	314	5	Tiradentes	63	1
Santa Maria de Itabira	123	3	Tiros	77	2
Santa Maria do Salto	12	-	Tocantins	360	6
Santa Maria do Suaçuí	486	7	Tocos do Moji	26	1
Santa Rita de Caldas	223	7	Toledo	115	5
Santa Rita de Ibitipoca	10	-	Tombos	316	2
Santa Rita de Jacutinga	62	1	Três Corações	1160	33
Santa Rita de Minas	441	4	Três Marias	317	14
Santa Rita do Itueto	499	2	Três Pontas	998	18
Santa Rita do Sapucaí	573	20	Tumiritinga	125	2
Santa Rosa da Serra	21	-	Tupaciguara	714	16
Santa Vitória	433	3	Turmalina	186	2
Santana da Vargem	59	2	Turvolândia	19	2
Santana de Cataguases	144	-	Ubá	2870	74
Santana de Pirapama	111	2	Ubaí	55	1
Santana do Deserto	98	1	Ubaporanga	634	6
Santana do Garambéu	5	-	Uberaba	8969	232
Santana do Jacaré	17	4	Uberlândia	38826	722
Santana do Manhuaçu	155	1	Umburatiba	37	-
Santana do Paraíso	2752	35	Unaí	3247	60
Santana do Riacho	36	-	União de Minas	114	2
Santana dos Montes	9	-	Uruana de Minas	25	-
Santo Antônio do Amparo	126	3	Urucânia	208	1
Santo Antônio do Aventureiro	26	3	Uruçuaia	63	3
Santo Antônio do Gramma	24	1	Vargem Alegre	182	4
Santo Antônio do Itambé	26	-	Vargem Bonita	26	1
Santo Antônio do Jacinto	487	10	Vargem Grande do Rio Pardo	37	-
Santo Antônio do Monte	570	11	Varginha	1717	44
Santo Antônio do Retiro	84	1	Varjão de Minas	96	1
Santo Antônio do Rio Abaixo	30	1	Várzea da Palma	651	10
Santo Hipólito	32	-	Varzelândia	126	5
Santos Dumont	337	14	Vazante	805	5
São Bento Abade	4	-	Verdelândia	50	1
São Brás do Suaçuí	41	-	Veredinha	6	-
São Domingos das Dores	42	3	Veríssimo	48	1
São Domingos do Prata	122	4	Vermelho Novo	78	1
São Félix de Minas	56	-	Vespasiano	1345	43
São Francisco	450	17	Viçosa	993	4
São Francisco de Paula	59	-	Vieiras	23	1
São Francisco de Sales	149	4	Virgem da Lapa	116	1
São Francisco do Glória	35	1	Virgínia	43	1
São Geraldo	227	5	Virginópolis	59	-
São Geraldo da Piedade	92	6	Virgolândia	49	1
São Geraldo do Baixo	35	4	Visconde do Rio Branco	958	22
São Gonçalo do Abaeté	43	1	Volta Grande	38	1
São Gonçalo do Pará	93	2	Wenceslau Braz	48	-
São Gonçalo do Rio Abaixo	447	5	Outros Estado/país	2937	87

CASOS*

ÓBITOS

TOTAL DE MUNICÍPIOS COM CASOS CONFIRMADOS

TOTAL DE CASOS CONFIRMADOS



442.865



10.499



852



453.364

*Casos confirmados de COVID-19 que não evoluíram para óbito.

Fonte: Painel COVID-19 MG/Sala de Situação/SubVS/SES/MG. Dados parciais, sujeitos a alterações. Atualizado em 10/12/2020.

Para ver mais informações sobre os casos confirmados de COVID-19 em Minas Gerais, por município, acesse o [PAINEL DE MONITORAMENTO DE CASOS em coronavirus.saude.mg.gov.br](https://coronavirus.saude.mg.gov.br)

