Boletim Meteorológico
Análise Sinótica

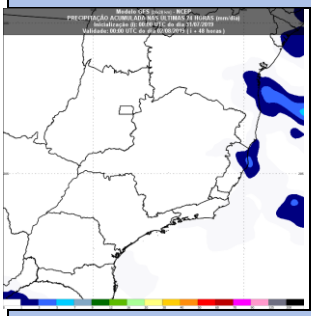

Nesta quinta-feira, a persistência da forte massa de ar seco sobre o Sudeste brasileiro mantém o dia ensolarado e o tempo estável sobre todas as regiões de Minas Gerais. Entretanto, haverá maior variação de nebulosidade na faixa Leste do Estado, devido ao transporte de umidade de origem oceânica, onde forma nevoeiro pela manhã. À tarde, os índices de umidade relativa do ar devem atingir valores críticos, entre 30% e 20%, nos setores centro, sul, norte e oeste mineiro.

- **Maiores informações sobre a baixa umidade e amplitude térmica no final deste boletim.**

PREVISÃO DO TEMPO PARA O ESTADO DE MINAS GERAIS
Válida para o dia 01/08/2019

Tempo em Minas Gerais	Temperatura		Ventos	
	Min.	Max	Direção	Intensidade
Céu nublado a parcialmente nublado com nevoeiro ou névoa úmida ao amanhecer no Jequitinhonha, Mucuri, Rio Doce e Zona da Mata. Demais regiões, céu claro a parcialmente nublado com névoa seca.	4/6 Estável	32/34 Estável	Leste Nordeste	Fracos Moderados

Região	Tempo	Temperatura		Vento	
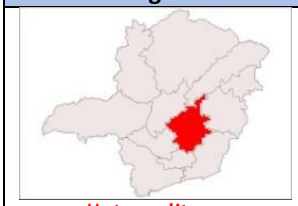 Metropolitana	Céu claro a parcialmente nublado com névoa seca.	10/12 Estável	28/30 Estável	Nordeste	Fracos Moderados
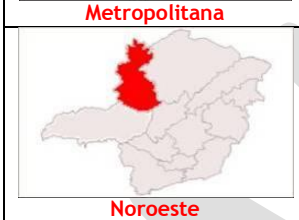 Noroeste	Céu claro a parcialmente nublado com névoa seca.	13/15 Estável	31/33 Estável	Nordeste	Fracos Moderados
Norte	Céu claro a parcialmente nublado com névoa seca.	9/11 Estável	32/34 Estável	Leste Nordeste	Fracos Moderados
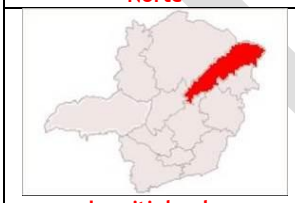 Jequitinhonha	Céu nublado a parcialmente nublado com nevoeiro ou névoa úmida ao amanhecer.	10/12 Estável	31/33 Estável	Leste	Fracos Moderados
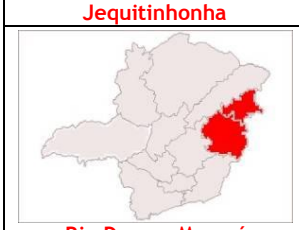 Rio Doce e Mucuri	Céu nublado a parcialmente nublado com nevoeiro ou névoa úmida ao amanhecer.	13/15 Estável	30/32 Estável	Leste	Fracos Moderados

Zona da Mata	Céu nublado a parcialmente nublado com nevoeiro ou névoa úmida ao amanhecer.	10/12 Estável	30/32 Estável	Leste Nordeste	Fracos Moderados
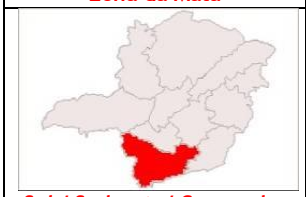 Sul / Sudoeste/ Campo das Vertentes	Céu claro a parcialmente nublado com névoa seca.	4/6 Estável	26/28 Estável	Nordeste	Fracos Moderados
Oeste	Céu claro a parcialmente nublado com névoa seca.	10/12 Estável	28/30 Estável	Nordeste	Fracos Moderados
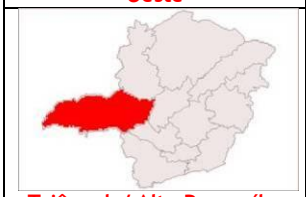 Triângulo/ Alto Paranaíba	Céu claro a parcialmente nublado com névoa seca.	10/12 Estável	32/34 Estável	Nordeste	Fracos Moderados
Central Mineira	Céu claro a parcialmente nublado com névoa seca.	11/13 Estável	29/31 Estável	Nordeste	Fracos Moderados

AVISOS METEOROLÓGICOS

As condições meteorológicas são favoráveis à ocorrência de **baixa umidade relativa do ar**, entre 30 e 20% à tarde, em áreas da **Metropolitana, Triângulo Mineiro/Alto Paranaíba, Central Mineira, Noroeste e Norte** de Minas Gerais, no período das 12:00 às 18:00 dia 01/08/2019.

- **Maiores informações acessar o endereço: www.inmet.gov.br**

CONDIÇÕES METEOROLÓGICAS REGISTRADAS NA CAPITAL E INTERIOR						
	Temperatura mínima (°C)		Temperatura máxima (ºC)		Umidade Relativa 15:00 (%)	
Capital	13,7	Cercadinho	28,1	Santo Agostinho	32	Santo Agostinho
Interior	2,9	Monte Verde	34,4	Coronel Pacheco	17	São Romão/Araçuaí

Localidade	Tempo	Temperaturas Previstas 01/08		Temperaturas Ocorridas 31/07	
		Mín	Màx	Mín	Màx
Belo Horizonte (Pampulha)	Céu claro a parcialmente nublado com névoa seca.	14/16	26/28	S/D	S/D
Belo Horizonte (Santo Agostinho)	Céu claro a parcialmente nublado com névoa seca.	15/17	26/28	16,5	28,1
Belo Horizonte (Cercadinho)	Céu claro a parcialmente nublado com névoa seca.	14/16	24/26	13,7	26,4
Divinópolis	Céu claro a parcialmente nublado com névoa seca.	12/14	28/30	12,4	27,8
Três Marias	Céu claro a parcialmente nublado com névoa seca.	14/16	27/29	14,7	27,7
Governador Valadares	Céu nublado a parcialmente nublado com nevoeiro ou névoa úmida ao amanhecer.	13/15	30/32	12,9	31,4
Diamantina	Céu nublado a parcialmente nublado com nevoeiro ou névoa úmida ao amanhecer.	11/13	24/26	11,9	24,0
João Pinheiro	Céu claro a parcialmente nublado com névoa seca.	15/17	27/29	16,4	28,5
Unaí	Céu claro a parcialmente nublado com névoa seca.	11/13	30/32	11,4	31,8
Montes Claros	Céu claro a parcialmente nublado com névoa seca.	14/16	30/32	14,8	31,5
Ituiutaba	Céu claro a parcialmente nublado com névoa seca.	1517	32/34	12,2	33,3
Viçosa	Céu nublado a parcialmente nublado com nevoeiro ou névoa úmida ao amanhecer.	10/12	26/28	10,9	27,8
Juiz de Fora	Céu nublado a parcialmente nublado com nevoeiro ou névoa úmida ao amanhecer.	13/15	24/26	13,3	25,0
São João Del Rei	Céu claro a parcialmente nublado.	10/12	26/28	11,1	26,9
Barbacena	Céu claro a parcialmente nublado.	10/12	24/26	11,7	25,5
Varginha	Céu claro a parcialmente nublado com névoa seca.	10/12	25/27	10,7	25,4
Monte Verde	Céu claro a parcialmente nublado com névoa seca.	4/6	18/20	2,9	20,1

s/d - sem dados

PREVISÃO DO TEMPO PARA 48,72 e 96 HORAS

Previsão para o dia: 02/08

Minas Gerais: Céu parcialmente nublado no Jequitinhonha, Mucurí, Rio Doce e Zona da Mata. Demais regiões, céu claro a parcialmente nublado com névoa seca à tarde. **Temperatura: Estável. Máxima: 34ºC / Mínima: 5°C.**

Belo Horizonte Céu claro a parcialmente nublado com névoa seca à tarde. **Temperatura: Estável. Máxima: 28ºC / Mínima: 14°C.**

Previsão para o dia: 03/08

Minas Gerais: Céu parcialmente nublado a nublado com pancadas de chuva no Sul/Sudoeste, Campo das Vertentes e Zona da Mata. Céu parcialmente nublado a nublado com possibilidade de chuva isolada na Metropolitana, Oeste e Rio Doce. Demais regiões, céu claro a parcialmente nublado com névoa seca. **Temperatura: Ligeiro Declínio. Máxima: 33ºC / Mínima: 6°C.**

Belo Horizonte: Céu parcialmente nublado a nublado. **Temperatura: Estável. Máxima: 28ºC / Mínima: 15°C.**

Previsão para o dia: 04/08

Minas Gerais: Céu nublado a encoberto com pancadas de chuva no Sul/Sudoeste, Campo das Vertentes, Zona da Mata, Metropolitana e Oeste. Céu parcialmente nublado a nublado com chuva isolada na Central Mineira, Triângulo Mineiro/Alto Paranaíba, Rio Doce, Mucuri e Jequitinhonha. Demais regiões, céu claro a parcialmente nublado. **Temperatura: Em Declínio. Máxima: 33ºC / Mínima: 4°C.**

Belo Horizonte: Céu nublado a encoberto com pancadas de chuva. **Temperatura: Declínio. Máxima: 20ºC / Mínima: 13°C.**

PREVISÃO GRÁFICA PARA USO DE JORNAIS, MÍDIA TELEVISIVA E SITES DE INTERNET

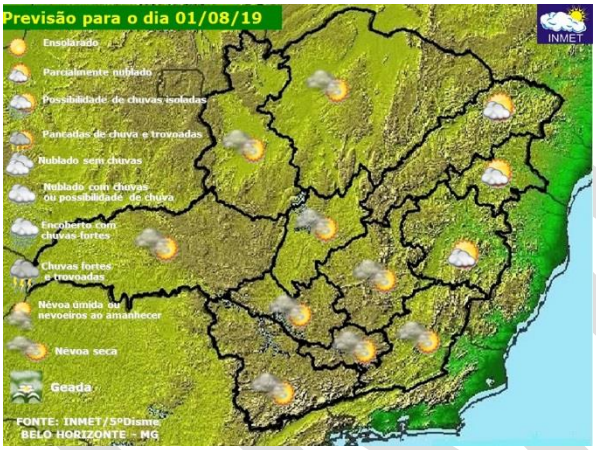

INFORMATIVO METEOROLOGICO:

[1] **Amplitude térmica**: Diferença entre a maior e menor temperatura diária em determinado local. Grande amplitude térmica é característica da estação de inverno em grande parte do Centro-Oeste e Sudeste do Brasil.

- Baixos índices de umidade do ar favorecem: **piora na qualidade do ar**; Intensificação de **doenças respiratórias**; maior ocorrência de **incêndios** em áreas secas, gerando fuligens que **dificultam a visibilidade** nas estradas.

Para a faixa de umidade em torno de 20%, recomenda-se: Evitar exercícios físicos ao ar livre; umidificar o ambiente através de vaporizadores ou toalhas molhadas; Sempre que possível permanecer em locais protegidos do sol e em áreas vegetadas e consumir água a vontade.