Boletim Meteorológico
Análise Sinótica

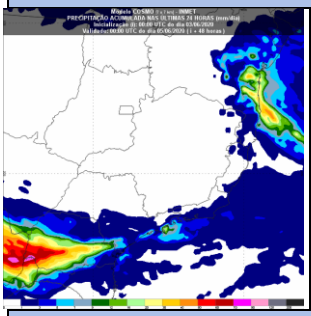

Nesta quinta-feira, a massa de ar seco que cobre boa parte do território brasileiro mantém o dia ensolarado e a estabilidade no tempo na maioria das regiões de Minas Gerais. Apenas no setor sul do Estado, haverá maior variação de nebulosidade e possibilidade de ocorrer chuva isolada, devido a passagem de uma frente fria sobre o oceano Atlântico Sul. As temperaturas diurnas estarão estáveis em todas as regiões mineras. Ao longo do dia, o ar seco proporcionará à formação de névoa seca, especialmente em localidades dos setores norte e oeste Mineiro, onde os índices de umidade em torno dos 30% no período da tarde.

- **Maiores informações sobre a baixa umidade no final do arquivo.**

PREVISÃO DO TEMPO PARA O ESTADO DE MINAS GERAIS
Válida para o dia 04/06/2020

Tempo em Minas Gerais	Temperatura		Ventos	
	Min.	Max	Direção	Intensidade
Céu parcialmente nublado a nublado com possibilidade de chuva em áreas isoladas no Sul/Sudoeste, Campo das Vertentes e Zona da Mata. Céu nublado a parcialmente nublado com nevoeiro ou névoa úmida ao amanhecer no Rio Doce, Mucuri e Jequitinhonha. Demais regiões, céu parcialmente nublado. Névoa seca no setor Norte e Oeste.	8/10 Estável	31/33 Estável	Nordeste Leste	Fracos Moderados

Região	Tempo	Temperatura		Vento	
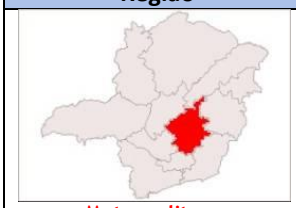 Metropolitana	Céu parcialmente nublado.	9/11 Estável	27/29 Estável	Nordeste	Fracos Moderados
Noroeste	Céu parcialmente nublado com névoa seca.	13/15 Estável	31/33 Estável	Nordeste	Fracos Moderados
Norte	Céu parcialmente nublado com névoa seca.	13/15 Estável	31/33 Estável	Nordeste	Fracos Moderados
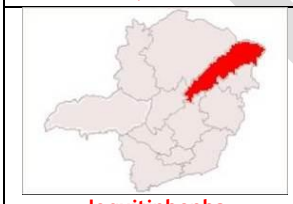 Jequitinhonha	Céu nublado a parcialmente nublado com nevoeiro ou névoa úmida ao amanhecer.	13/15 Estável	30/32 Estável	Nordeste Leste	Fracos Moderados
Rio Doce e Mucuri	Céu nublado a parcialmente nublado com nevoeiro ou névoa úmida ao amanhecer.	13/15 Estável	29/31 Estável	Nordeste Leste	Fracos Moderados

Zona da Mata	Céu parcialmente nublado a nublado com possibilidade de chuva em áreas isoladas.	10/12 Estável	29/31 Estável	Nordeste Leste	Fracos Moderados
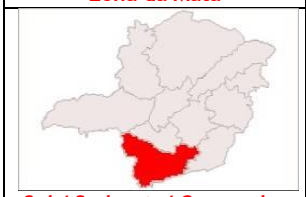 Sul / Sudoeste/ Campo das Vertentes	Céu parcialmente nublado a nublado com possibilidade de chuva em áreas isoladas.	8/10 Estável	26/28 Estável	Nordeste	Fracos Moderados
Oeste	Céu parcialmente nublado com névoa seca.	10/12 Estável	27/29 Estável	Nordeste	Fracos Moderados
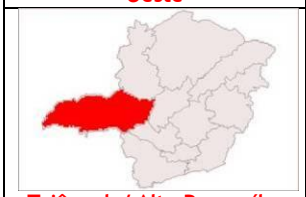 Triângulo/ Alto Paranaíba	Céu parcialmente nublado com névoa seca.	10/12 Estável	30/32 Estável	Nordeste	Fracos Moderados
Central Mineira	Céu parcialmente nublado com névoa seca.	13/15 Estável	28/30 Estável	Nordeste	Fracos Moderados

AVISOS METEOROLÓGICOS

As condições meteorológicas são favoráveis para ocorrência de **baixa umidade relativa do ar, abaixo de 30%,** em áreas da **Central Mineira, Noroeste, Norte e Triângulo Mineiro/Alto Paranaíba,** na tarde do dia 04/06/2020.

- **Maiores informações acessar o endereço: www.inmet.gov.br**

CONDIÇÕES METEOROLÓGICAS REGISTRADAS NA CAPITAL E INTERIOR						
	Temperatura mínima (°C)		Temperatura máxima (ºC)		Umidade Relativa 15:00 (%)	
Capital	13,4	Pampulha	28,2	Pampulha	38	Pampulha
Interior	8,0	Caparaó	32,5	Januária	32	Campina Verde e M. Claros

Localidade	Tempo	Temperaturas Previstas 04/06		Temperaturas Ocorridas 03/06	
		Mín	Màx	Mín	Màx
Belo Horizonte (Pampulha)	Céu parcialmente nublado.	14/16	26/28	13,4	28,2
Belo Horizonte (Santo Agostinho)	Céu parcialmente nublado.	15/17	26/28	16,0	27,4
Belo Horizonte (Cercadinho)	Céu parcialmente nublado.	114/16	25/27	15,2	25,5
Divinópolis	Céu parcialmente nublado com névoa seca.	10/12	27/29	10,3	27,9
Curvelo	Céu parcialmente nublado com névoa seca.	12/14	28/30	13,0	28,8
Governador Valadares	Céu nublado a parcialmente nublado com nevoeiro ou névoa úmida ao amanhecer.	15/17	28/30	15,4	29,1
Diamantina	Céu nublado a parcialmente nublado com nevoeiro ou névoa úmida ao amanhecer.	13/15	24/26	13,6	24,3
João Pinheiro	Céu parcialmente nublado com névoa seca.	16/18	27/29	17,2	27,8
Buritis	Céu parcialmente nublado com névoa seca.	14/16	31/33	15,2	32,1
Montes Claros	Céu parcialmente nublado com névoa seca.	15/17	30/32	15,2	31,2
Uberlândia	Céu parcialmente nublado com névoa seca.	15/17	27/29	16,1	27,2
Viçosa	Céu parcialmente nublado a nublado com possibilidade de chuva em áreas isoladas.	10/12	25/27	10,8	26,8
Juiz de Fora	Céu parcialmente nublado a nublado com possibilidade de chuva em áreas isoladas.	13/15	24/26	13,5	25,4
São João Del Rei	Céu parcialmente nublado a nublado com possibilidade de chuva em áreas isoladas.	9/11	26/28	8,8	27,7
Barbacena	Céu parcialmente nublado a nublado com possibilidade de chuva em áreas isoladas.	10/12	24/26	11,2	25,1
Varginha	Céu parcialmente nublado a nublado com possibilidade de chuva em áreas isoladas.	10/12	25/27	11,6	26,1
Monte Verde	Céu parcialmente nublado a nublado com possibilidade de chuva em áreas isoladas.	8/10	20/22	8,7	20,8

PREVISÃO DO TEMPO PARA 48,72 e 96 HORA

Previsão para o dia: 05/06

Minas Gerais: Céu nublado a parcialmente nublado com chuviscos na Zona da Mata, Rio Doce, Mucuri e Jequitinhonha. Céu nublado a parcialmente nublado com nevoeiro ou névoa úmida ao amanhecer no Sul/Sudoeste e Campo das Vertentes. Demais regiões, céu parcialmente nublado. Névoa seca no setor Norte e Oeste. **Temperatura: Estável. Máxima: 33ºC / Estável. Mínima: 8 °C.**

Belo Horizonte: Céu parcialmente nublado. **Temperatura: Estável. Máxima: 26ºC / Estável. Mínima: 15 °C.**

Previsão para o dia: 06/06

Minas Gerais: Céu nublado a parcialmente nublado com nevoeiro ou névoa úmida ao amanhecer na Zona da Mata, Rio Doce, Mucuri e Jequitinhonha. Céu parcialmente nublado com névoa úmida no Sul/Sudoeste e Campo das Vertentes. Demais regiões, céu parcialmente nublado a claro com névoa seca. **Temperatura: Lig. Declínio. Máxima: 31ºC / Mínima: 5°C.**

Belo Horizonte: Céu parcialmente nublado a claro. **Temperatura: Lig. Declínio. Máxima: 24ºC / Mínima: 12°C.**

Previsão para o dia: 07/06

Minas Gerais: Céu claro a parcialmente nublado com possibilidade de chuva isolada no Triângulo Mineiro, Sul/Sudoeste e Campo das Vertentes. Céu nublado a parcialmente nublado com nevoeiro ou nevoa úmida ao amanhecer na Zona da Mata, Rio Doce, Mucuri e Jequitinhonha. Demais regiões, céu claro a parcialmente nublado com névoa seca. **Temperatura: Estável. Máxima: 31ºC / Mínima: 7°C.**

Belo Horizonte: Céu claro a parcialmente nublado com névoa seca. **Temperatura: Estável. Máxima: 25ºC / Mínima: 12°C.**

PREVISÃO GRÁFICA PARA USO DE JORNAIS, MÍDIA TELEVISIVA E SITES DE INTERNET

INFORMATIVO METEOROLOGICO:

[1] **Amplitude térmica**: Diferença entre a maior e menor temperatura diária em determinado local. Grande amplitude térmica é característica da estação de inverno em grande parte do Centro-Oeste e Sudeste do Brasil.

- Baixos índices de umidade do ar favorecem: piora na qualidade do ar; Intensificação de doenças respiratórias; maior ocorrência de incêndios em áreas secas, gerando fuligens que dificultam a visibilidade nas estradas.

Para a faixa de umidade em torno de 20%, recomenda-se: Evitar exercícios físicos ao ar livre; umidificar o ambiente através de vaporizadores ou toalhas molhadas; Sempre que possível permanecer em locais protegidos do sol e em áreas vegetadas e consumir água a vontade.