

BOLETIM EPIDEMIOLÓGICO

COVID-19: Doença causada pelo coronavírus – 19

11 de setembro de 2020 – 10:00



CENÁRIO EM MINAS GERAIS COVID-19 Coronavírus

TOTAL DE CASOS CONFIRMADOS

246.149

CASOS EM ACOMPANHAMENTO

29.664

CASOS RECUPERADOS

210.371

ÓBITOS CONFIRMADOS

6.114

Fonte: Painel COVID-19 MG/Sala de Situação/SubVS/SES/MG. Dados parciais, sujeitos a alterações. Atualizado em 11/09/2020.

TOTAL DE CASOS CONFIRMADOS: soma dos casos confirmados que não evoluíram para óbito e dos óbitos confirmados por COVID-19.
CASOS RECUPERADOS: casos confirmados de COVID-19 que receberam alta hospitalar e/ou cumpriram isolamento domiciliar de 10 dias E estão há 72h assintomáticos (sem a utilização de medicamentos sintomáticos) E sem intercorrências.
CASOS EM ACOMPANHAMENTO: casos confirmados de COVID-19 que não evoluíram para óbito, cuja condição clínica permanece sendo acompanhada ou aguarda atualização pelos municípios.
ÓBITOS CONFIRMADOS: óbitos confirmados para COVID-19.



Nº DE CASOS CONFIRMADOS NAS ÚLTIMAS 24H

3.616



Nº DE ÓBITOS CONFIRMADOS NAS ÚLTIMAS 24H

105

Observação: o "número de casos e óbitos confirmados nas últimas 24h" pode não retratar a ocorrência de novos casos no período, mas o total de casos notificados à SES/MG nas últimas 24h.

1 PERFIL EPIDEMIOLÓGICO DOS CASOS CONFIRMADOS DE COVID-19 QUE NÃO EVOLUÍRAM PARA ÓBITO, MG, 2020

POR SEXO

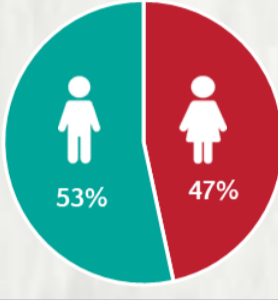

POR FAIXA ETÁRIA

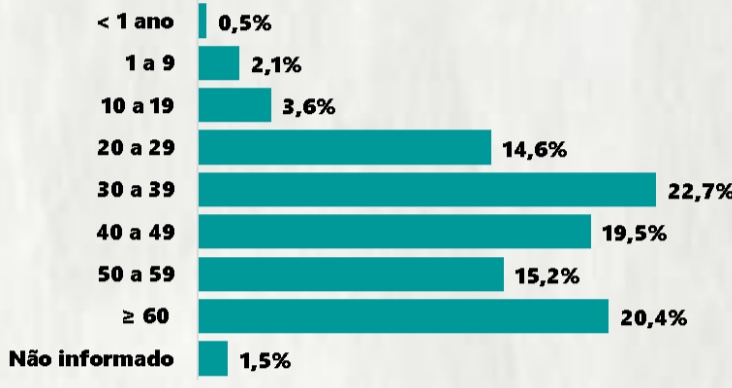

RAÇA/COR

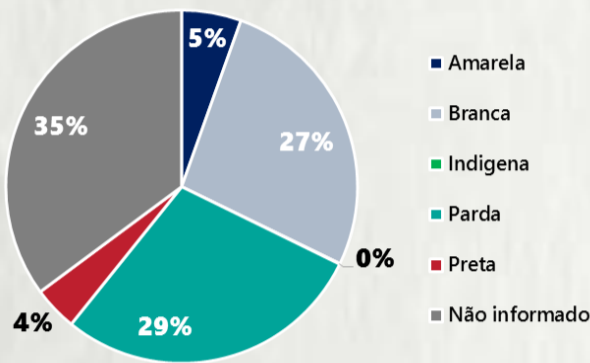

Média de idade dos casos confirmados: 44 anos

COMORBIDADE *

SIM 17% NÃO 21% N.I. 62%

*Dados parciais, aguardando atualização dos municípios. N.I.: Não informado

Fonte: Sala de Situação/SubVS/SES-MG; E-SUS VE; SIVEP-Gripe. Dados parciais, sujeitos a alterações. Atualizado em 11/09/2020.

2 PERFIL EPIDEMIOLÓGICO DOS ÓBITOS CONFIRMADOS DE COVID-19, MG, 2020

POR SEXO

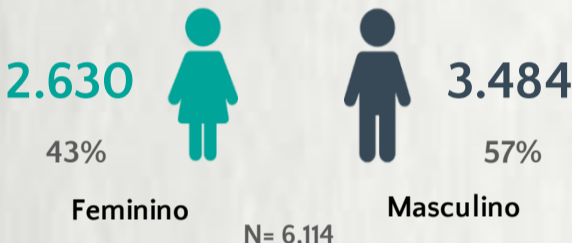

POR FAIXA ETÁRIA

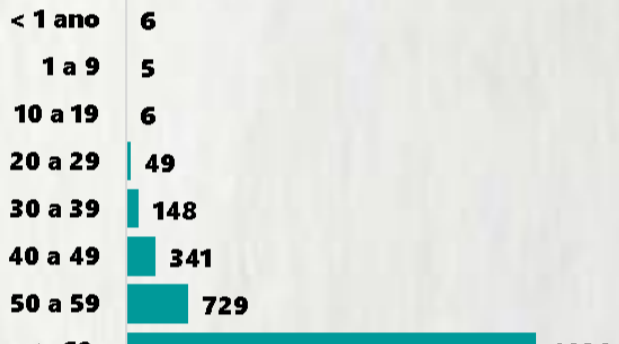

Média de idade dos óbitos confirmados*: 71 anos

79% com 60 anos ou mais

COMORBIDADE *

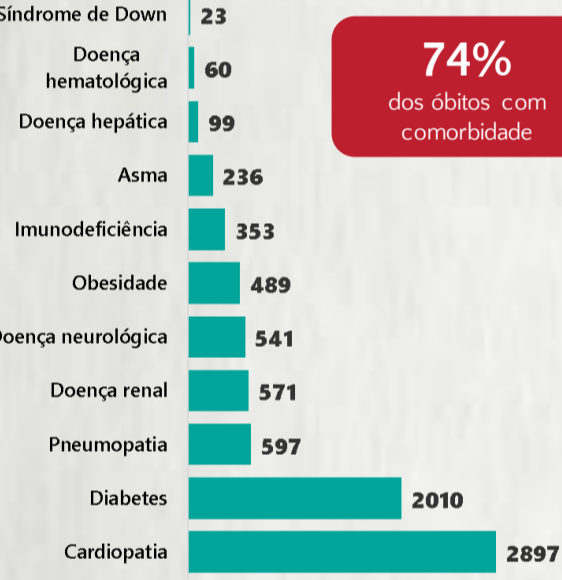

*Os casos que evoluíram a óbito podem ter mais de uma comorbidade. Do total de óbitos confirmados, 1.565 não tinham comorbidade.

RAÇA/COR

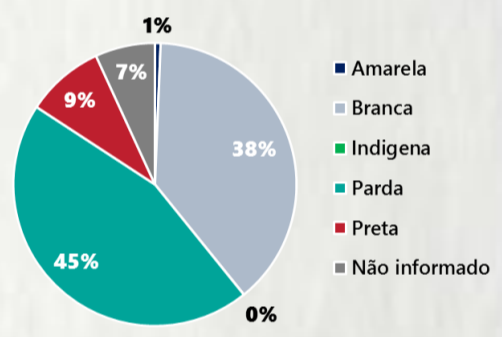

Nº DE MUNICÍPIOS COM ÓBITO



LETALIDADE

2,5%

ÓBITOS REGISTRADOS NAS ÚLTIMAS 24 HORAS, POR DATA DE OCORRÊNCIA

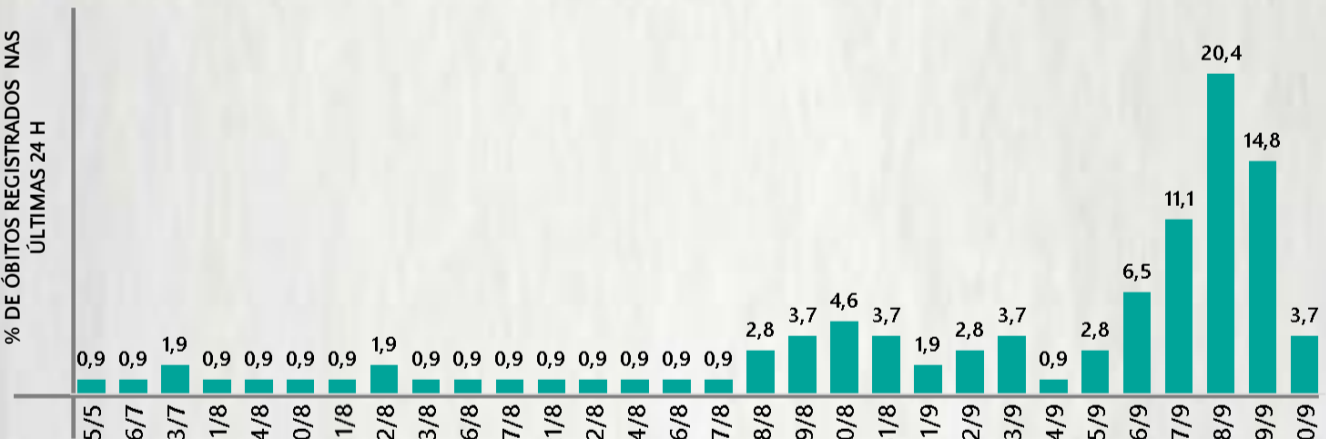

* O aumento no número de óbitos registrados nas últimas 24h pode não representar um aumento na transmissão, mas a qualificação do sistema de informação, com encerramento de óbitos ocorridos anteriormente e que estavam em investigação.

Fonte: SIVEP-Gripe. Sala de Situação/SubVS/SES-MG. Dados parciais, sujeitos a alterações. Atualizado em 11/09/2020.

3 DADOS DE HOSPITALIZAÇÃO E ISOLAMENTO DOMICILIAR DOS CASOS CONFIRMADOS DE COVID-19, MG, 2020



INTERNADOS*

24.912



ISOLAMENTO DOMICILIAR

221.237

*Casos confirmados de COVID-19 que precisaram de internação hospitalar na rede pública ou privada de Minas Gerais. Dados cumulativos, registrados desde o início da pandemia.

Fonte: Painel COVID-19 MG/Sala de Situação/SubVS/SES/MG. Dados parciais, sujeitos a alterações. Atualizado em 11/09/2020.

4 NÚMERO DE HOSPITALIZAÇÕES POR SÍNDROME RESPIRATÓRIA AGUDA GRAVE (SRAG) SEGUNDO SEMANA EPIDEMIOLÓGICA (SE) DE INÍCIO DE SINTOMAS, MG, 2019 E 2020



Fonte: SIVEP-Gripe. Dados parciais, sujeitos a alterações. Atualizado em 11/09/2020.

5 DADOS LABORATORIAIS DE COVID-19, REDE PÚBLICA, MINAS GERAIS, 2020



* Não apresentaram resultados que pode ser concluído como positivo ou negativo.

Fonte: GAL/FUNED. COES MINAS/COVID-19/SESMG. Dados parciais, sujeitos a alterações. Atualizado em 11/09/2020.

BOLETIM EPIDEMIOLÓGICO

COVID-19: Doença causada pelo coronavírus – 19

11 de setembro de 2020 – 10:00



6 DISTRIBUIÇÃO DE CASOS E ÓBITOS CONFIRMADOS DA COVID-19 SEGUNDO LOCAL DE RESIDÊNCIA, MINAS GERAIS, 2020

LOCAL DE RESIDÊNCIA	CASOS*	ÓBITOS	LOCAL DE RESIDÊNCIA	CASOS*	ÓBITOS
Abadia dos Dourados	62	1	Careaçu	113	2
Abaeté	46	1	Carlos Chagas	264	5
Abre Campo	56	-	Carmésia	9	-
Acaiaca	24	1	Carmo da Cachoeira	10	-
Açucena	64	2	Carmo da Mata	18	-
Água Boa	25	-	Carmo de Minas	37	-
Água Comprida	12	-	Carmo do Cajuru	101	6
Aguanil	31	3	Carmo do Paranaíba	242	5
Águas Formosas	285	7	Carmo do Rio Claro	41	4
Águas Vermelhas	43	-	Carmópolis de Minas	245	6
Aimorés	289	7	Carneirinho	64	1
Aiuruoca	2	1	Carrancas	27	-
Alagoa	19	-	Carvalhópolis	13	-
Albertina	18	1	Carvalhos	3	-
Além Paraíba	380	12	Casa Grande	1	1
Alfenas	698	27	Cascalho Rico	18	1
Alfredo Vasconcelos	16	1	Cássia	132	2
Almenara	696	10	Cataguases	592	35
Alpercata	167	5	Catas Altas	48	-
Alpinópolis	72	4	Catas Altas da Noruega	18	-
Alterosa	12	1	Catuji	73	-
Alto Caparaó	13	-	Catuti	9	-
Alto Jequitibá	60	3	Caxambu	87	2
Alto Rio Doce	61	1	Cedro do Abaeté	-	-
Alvarenga	129	1	Central de Minas	92	3
Alvinópolis	64	1	Centralina	166	4
Alvorada de Minas	54	1	Chácara	21	-
Amparo do Serra	11	-	Chalé	76	4
Andradas	254	8	Chapada do Norte	3	-
Andrelândia	67	-	Chapada Gaúcha	23	-
Angelândia	14	-	Chiador	90	1
Antônio Carlos	51	-	Cipotânea	20	-
Antônio Dias	87	2	Claraval	15	-
Antônio Prado de Minas	9	-	Claro dos Poções	36	1
Araçaí	4	-	Cláudio	311	2
Aracitaba	-	-	Coimbra	44	-
Araçuaí	54	-	Coluna	4	-
Araguari	2584	66	Comendador Gomes	132	1
Arantina	13	1	Comercinho	37	1
Araponga	1	-	Conceição da Aparecida	18	2
Araporã	450	6	Conceição da Barra de Minas	50	-
Arapuá	27	-	Conceição das Alagoas	869	20
Araújos	46	1	Conceição das Pedras	15	-
Araxá	1092	21	Conceição de Ipanema	23	-
Arceburgo	36	1	Conceição do Mato Dentro	649	2
Arcos	308	6	Conceição do Pará	34	1
Areado	5	-	Conceição do Rio Verde	18	1
Argirita	11	1	Conceição dos Ouros	103	4
Aricanduva	1	-	Cônego Marinho	4	-
Arinos	63	1	Confins	41	-
Astolfo Dutra	120	3	Congonhal	97	1
Ataléia	103	4	Congonhas	760	8
Augusto de Lima	35	-	Congonhas do Norte	15	-
Baependi	66	1	Conquista	164	4
Baldim	28	5	Conselheiro Lafaiete	606	7
Bambuí	46	-	Conselheiro Pena	229	3
Bandeira	197	1	Consolação	2	-
Bandeira do Sul	25	-	Contagem	7671	312
Barão de Cocais	424	3	Coqueiral	12	1
Barão de Monte Alto	52	2	Coração de Jesus	67	-
Barbacena	752	14	Cordisburgo	52	2
Barra Longa	60	-	Cordislândia	39	-
Barroso	133	1	Corinto	165	2
Bela Vista de Minas	46	1	Coroaci	7	2
Belmiro Braga	12	2	Coromandel	150	3
Belo Horizonte	35751	1097	Coronel Fabriciano	2962	56
Belo Oriente	510	9	Coronel Murta	-	-
Belo Vale	70	2	Coronel Pacheco	33	1
Berilo	5	-	Coronel Xavier Chaves	13	-
Berizal	5	-	Córrego Danta	6	-
Bertópolis	19	-	Córrego do Bom Jesus	52	3
Betim	5217	178	Córrego Fundo	40	-
Bias Fortes	14	-	Córrego Novo	14	1
Bicas	56	1	Couto de Magalhães de Minas	5	-
Biquinhas	28	-	Crisólita	41	2
Boa Esperança	112	9	Cristais	34	-
Bocaina de Minas	12	-	Cristália	11	-
Bocaiúva	257	2	Cristiano Ottoni	17	1
Bom Despacho	460	10	Cristina	21	1
Bom Jardim de Minas	6	-	Crucilândia	80	2
Bom Jesus da Penha	68	-	Cruzeiro da Fortaleza	2	-
Bom Jesus do Amparo	21	-	Cruzília	42	1
Bom Jesus do Galho	105	6	Cuparaque	43	2
Bom Repouso	61	4	Curral de Dentro	29	1
Bom Sucesso	33	1	Curvelo	641	19
Bonfim	60	2	Datas	35	1
Bonfinópolis de Minas	78	3	Delfim Moreira	43	1
Bonito de Minas	5	-	Delfinópolis	20	1
Borda da Mata	230	13	Delta	351	4
Botelhos	48	1	Descoberto	21	-
Botumirim	-	-	Desterro de Entre Rios	41	-
Brás Pires	8	-	Desterro do Melo	9	-
Brasilândia de Minas	229	1	Diamantina	108	6
Brasília de Minas	64	2	Diogo de Vasconcelos	17	-
Braúnas	14	2	Dionísio	37	-
Brazópolis	247	3	Divinésia	20	1
Brumadinho	890	10	Divino	76	3
Bueno Brandão	48	4	Divino das Laranjeiras	73	1
Buenópolis	86	1	Divinolândia de Minas	10	-
Bugre	39	2	Divinópolis	1119	46
Buritís	298	2	Divisa Alegre	23	-
Buritizero	212	5	Divisa Nova	10	-
Cabeceira Grande	41	-	Divisópolis	29	1
Cabo Verde	33	-	Dom Bosco	67	3
Cachoeira da Prata	36	1	Dom Cavati	35	5
Cachoeira de Minas	97	-	Dom Joaquim	123	-
Cachoeira de Pajeú	191	2	Dom Silvério	17	1
Cachoeira Dourada	9	-	Dom Viçoso	1	-
Caetanópolis	70	1	Dona Euzébia	22	1
Caeté	348	8	Dores de Campos	43	-
Caiana	14	2	Dores de Guanhães	36	1
Cajuri	45	-	Dores do Indaiá	183	1
Caldas	84	2	Dores do Turvo	4	-
Camacho	-	-	Doresópolis	44	-
Camanducaia	446	9	Douradoquara	13	-
Cambuí	317	6	Durandé	11	1
Cambuquira	22	-	Elói Mendes	74	1
Campanário	15	-	Engenheiro Caldas	42	1
Campanha	102	4	Engenheiro Navarro	11	-
Campestre	111	4	Entre Folhas	61	2
Campina Verde	102	4	Entre Rios de Minas	41	1
Campo Azul	3	-	Ervália	93	1
Campo Belo	740	14	Esmeraldas	342	14
Campo do Meio	46	-	Espera Feliz	169	12
Campo Florido	115	-	Espinosa	215	11
Campos Altos	124	6	Espírito Santo do Dourado	57	4
Campos Gerais	87	3	Estiva	106	3
Cana Verde	78	2	Estrela Dalva	13	2
Canaã	1	-	Estrela do Indaiá	3	-
Canápolis	311	9	Estrela do Sul	43	-
Candeias	75	3	Eugenópolis	150	4
Cantagalo	-	-	Ewbank da Câmara	7	-
Caparaó	29	3	Extrema	1899	17
Capela Nova	2	-	Fama	2	-
Capelinha	52	-	Faria Lemos	39	2
Capetinga	28	-	Felício dos Santos	4	1
Capim Branco	46	2	Felisburgo	39	3
Capinópolis	391	5	Felixlândia	52	1
Capitão Andrade	20	1	Fernandes Tourinho	10	4
Capitão Enéas	126	2	Ferros	108	1
Capitólio	43	3	Fervedouro	60	1
Caputira	41	-	Floresta	71	-
Carai	131	5	Formosa	640	11
Caranaíba	6	1	Formoso	59	1
Carandaí	118	3	Fortaleza de Minas	3	-
Carangola	542	20	Fortuna de Minas	19	2
Caratinga	1402	41	Francisco Badaró	3	-
Carbonita	6	-	Francisco Dumont	9	1

*Casos confirmados de COVID-19 que não evoluíram para óbito.

Fonte: Painel COVID-19 MG/Sala de Situação/SubVS/SES/MG. Dados parciais, sujeitos a alterações. Atualizado em 11/09/2020.

BOLETIM EPIDEMIOLÓGICO

COVID-19: Doença causada pelo coronavírus – 19

11 de setembro de 2020 – 10:00



GOVERNO
DIFERENTE.
ESTADO
EFICIENTE.



6

DISTRIBUIÇÃO DE CASOS E ÓBITOS CONFIRMADOS DA COVID-19 SEGUNDO LOCAL DE RESIDÊNCIA, MINAS GERAIS, 2020

LOCAL DE RESIDÊNCIA	CASOS*	ÓBITOS	LOCAL DE RESIDÊNCIA	CASOS*	ÓBITOS
Francisco Sá	120	2	Luisburgo	37	2
Franciscópolis	1	-	Luislândia	12	-
Frei Gaspar	56	1	Luminárias	36	-
Frei Inocêncio	164	4	Luz	131	1
Frei Lagonegro	19	1	Machacalis	33	2
Fronteira	106	2	Machado	107	5
Fronteira dos Vales	16	1	Madre de Deus de Minas	49	-
Fruta de Leite	21	1	Malacacheta	218	2
Frutal	1008	33	Mamonas	7	-
Funilândia	18	-	Manga	89	3
Galiléia	24	3	Manhuaçu	1244	29
Gemeleiras	36	1	Manhumirim	521	11
Glauceilândia	7	1	Mantena	563	9
Goiabeira	15	-	Mar de Espanha	72	7
Goianá	17	-	Maravilhas	27	-
Gonçalves	5	1	Maria da Fé	89	4
Gonzaga	6	-	Mariana	1826	16
Gouveia	104	3	Marilac	8	-
Governador Valadares	6365	221	Mário Campos	121	7
Grão Mogol	58	1	Maripá de Minas	24	-
Grupiara	4	-	Marliéria	28	1
Guanhães	244	2	Marmelópolis	3	-
Guapé	62	2	Martinho Campos	63	4
Guaraciaba	25	-	Martins Soares	36	4
Guaraciama	8	1	Mata Verde	94	1
Guaranésia	275	7	Materlândia	2	1
Guarani	22	-	Mateus Leme	231	8
Guarará	7	-	Mathias Lobato	42	-
Guarda-Mor	65	-	Matias Barbosa	156	7
Guaxupé	736	8	Matias Cardoso	23	-
Guidoval	12	-	Matipó	142	5
Guimarânia	102	2	Mato Verde	48	3
Guiricema	101	2	Matozinhos	281	6
Gurinhata	30	1	Matutina	38	-
Heliodora	61	1	Medeiros	20	-
Iapu	89	5	Medina	215	5
Ibertioga	1	-	Mendes Pimentel	28	-
Ibiá	139	3	Mercês	23	1
Ibiáí	2	-	Mesquita	51	1
Ibiracatu	19	-	Minas Novas	20	1
Ibiraci	68	5	Minduri	2	-
Ibirité	1529	56	Mirabela	61	1
Ibitiúra de Minas	60	-	Miradouro	71	2
Ibituruna	2	-	Miraí	144	-
Icaraí de Minas	10	1	Miravânia	4	-
Igarapé	396	10	Moeda	97	-
Igaratinga	21	1	Moema	145	2
Iguatama	23	1	Monjolos	1	-
Ijaci	14	2	Monsenhor Paulo	25	-
Ilicínea	16	3	Montalvânia	73	-
Imbé de Minas	43	1	Monte Alegre de Minas	363	8
Inconfidentes	65	6	Monte Azul	215	4
Indaiabira	40	-	Monte Belo	7	-
Indianópolis	88	-	Monte Carmelo	217	6
Ingaí	12	3	Monte Formoso	13	-
Inhapim	232	6	Monte Santo de Minas	106	1
Inhaúma	27	1	Monte Sião	220	3
Inimutaba	46	1	Montes Claros	6476	94
Ipaba	299	12	Montezuma	3	-
Ipanema	186	5	Morada Nova de Minas	37	-
Ipatinga	7794	159	Morro da Garça	7	2
Ipiacu	34	1	Morro do Pilar	6	-
Ipuiúna	75	3	Munhoz	54	4
Iraí de Minas	83	2	Muriaé	2511	60
Itabira	2022	11	Mutum	320	6
Itabirinha	81	3	Muzambinho	43	1
Itabirito	1911	14	Nacip Raydan	12	1
Itacambira	4	-	Nanuque	1025	33
Itacarambi	57	-	Naque	77	1
Itaguara	273	1	Natalândia	11	1
Itaipé	22	-	Natércia	47	-
Itajubá	1110	31	Nazareno	15	1
Itamarandiba	33	-	Nepomuceno	77	1
Itamarati de Minas	12	-	Ninheira	21	-
Itambacuri	118	4	Nova Belém	20	1
Itambé do Mato Dentro	3	-	Nova Era	128	2
Itamogi	21	-	Nova Lima	2683	22
Itamonte	206	1	Nova Módica	83	2
Itanhandu	166	7	Nova Ponte	188	8
Itanhomi	69	2	Nova Porteirinha	55	2
Itaobim	271	7	Nova Resende	101	1
Itapagipe	90	5	Nova Serrana	633	14
Itapeçerica	95	1	Nova União	27	-
Itapeva	319	12	Novo Cruzeiro	81	2
Itatiaiuçu	263	4	Novo Oriente de Minas	104	2
Itaú de Minas	155	2	Novorizonte	1	-
Itaúna	505	7	Olaria	4	-
Itaverava	9	-	Olhos-D'água	3	-
Itinga	40	3	Olimpio Noronha	13	-
Itueta	305	1	Oliveira	232	2
Ituiutaba	2383	63	Oliveira Fortes	2	-
Itumirim	12	-	Onça de Pitangui	15	-
Iturama	859	22	Oratórios	14	-
Itutinga	4	-	Orizânia	14	2
Jaboticatubas	335	8	Ouro Branco	323	4
Jacinto	211	3	Ouro Fino	189	4
Jacuí	9	-	Ouro Preto	659	31
Jacutinga	292	7	Ouro Verde de Minas	12	2
Jaguaraçu	68	1	Padre Carvalho	44	-
Jaíba	195	3	Padre Paraíso	270	1
Jampruca	22	1	Pai Pedro	11	1
Janaúba	810	12	Paineiras	6	-
Januária	108	1	Pains	36	1
Japaraíba	32	-	Paiva	2	-
Japonvar	5	1	Palma	34	2
Jeceaba	19	2	Palmópolis	5	2
Jenipapo de Minas	2	-	Papagaios	166	1
Jequeri	8	-	Pará de Minas	433	7
Jequitaiá	32	1	Paracatu	1515	18
Jequitibá	27	1	Paraguaçu	51	-
Jequitinhonha	75	3	Paraísopolis	130	8
Jesuânia	23	4	Paraopeba	233	4
Joáima	188	4	Passa Quatro	162	7
Joanésia	46	2	Passa Tempo	32	1
João Monlevade	1110	6	Passabém	7	-
João Pinheiro	512	1	Passa-Vinte	9	-
Joaquim Felício	25	-	Passos	799	20
Jordânia	151	3	Patis	12	-
José Gonçalves de Minas	1	-	Patos de Minas	1964	48
José Raydan	10	-	Patrocínio	1272	28
Josenópolis	31	-	Patrocínio do Muriaé	25	3
Juatuba	301	10	Paula Cândido	24	-
Juiz de Fora	4978	175	Paulistas	1	-
Juramento	24	-	Pavão	31	2
Juruáia	179	3	Peçanha	19	1
Juvenília	12	-	Pedra Azul	104	9
Ladainha	31	-	Pedra Bonita	34	1
Lagamar	74	-	Pedra do Anta	4	-
Lagoa da Prata	633	14	Pedra do Indaiá	48	1
Lagoa dos Patos	20	-	Pedra Dourada	9	-
Lagoa Dourada	35	2	Pedralva	17	1
Lagoa Formosa	178	2	Pedras de Maria da Cruz	20	-
Lagoa Santa	30	-	Pedrinópolis	54	1
Lagoa Santa	518	8	Pedro Leopoldo	496	13
Lajinha	388	5	Pedro Teixeira	-	-
Lambari	147	4	Pequeri	1	-
Lamim	6	-	Pequi	11	1
Laranjal	22	2	Perdigão	72	2
Lassance	20	-	Perdizes	286	2
Lavras	250	22	Perdões	180	1
Leandro Ferreira	25	1	Periquito	81	5
Leme do Prado	1	-	Pescador	28	-
Leopoldina	697	25	Piau	6	-
Liberdade	3	-	Piedade de Caratinga	49	2
Lima Duarte	140	9	Piedade de Ponte Nova	31	3
Limeira do Oeste	90	-	Piedade do Rio Grande	27	2
Lontra	5	1	Piedade dos Gerais	60	3

*Casos confirmados de COVID-19 que não evoluíram para óbito.

Fonte: Painel COVID-19 MG/Sala de Situação/SubVS/SES/MG. Dados parciais, sujeitos a alterações. Atualizado em 11/09/2020.

BOLETIM EPIDEMIOLÓGICO

COVID-19: Doença causada pelo coronavírus – 19

11 de setembro de 2020 – 10:00



GOVERNO
DIFERENTE.
ESTADO
EFICIENTE.



6

DISTRIBUIÇÃO DE CASOS E ÓBITOS CONFIRMADOS DA COVID-19 SEGUNDO LOCAL DE RESIDÊNCIA, MINAS GERAIS, 2020

LOCAL DE RESIDÊNCIA	CASOS*	ÓBITOS	LOCAL DE RESIDÊNCIA	CASOS*	ÓBITOS
Pimenta	20	-	São Gonçalo do Rio Preto	3	-
Pingo-D'água	44	2	São Gonçalo do Sapucaí	73	4
Pintópolis	2	1	São Gotardo	885	21
Piracema	34	1	São João Batista do Glória	69	4
Pirajuba	129	1	São João da Lagoa	24	-
Piranga	55	8	São João da Mata	18	-
Piranguçu	30	1	São João da Ponte	49	1
Piranguinho	93	1	São João das Missões	28	-
Pirapetinga	317	4	São João Del Rei	547	14
Pirapora	772	9	São João do Manhuaçu	59	4
Piraúba	38	1	São João do Manteninha	136	1
Pitangui	256	4	São João do Oriente	66	6
Piumhi	331	8	São João do Pacuí	1	-
Planura	164	3	São João do Paraíso	120	1
Poço Fundo	79	1	São João Evangelista	9	1
Poços de Caldas	945	23	São João Nepomuceno	61	2
Pocrane	68	3	São Joaquim de Bicas	328	22
Pompéu	275	2	São José da Barra	47	-
Ponte Nova	349	3	São José da Lapa	306	8
Ponto Chique	5	-	São José da Safira	62	-
Ponto dos Volantes	77	3	São José da Varginha	11	-
Porteirinha	379	4	São José do Alegre	10	-
Porto Firme	113	5	São José do Divino	43	-
Poté	126	5	São José do Goiabal	26	-
Pouso Alegre	2156	44	São José do Jacuri	1	-
Pouso Alto	48	2	São José do Mantimento	94	2
Prados	19	1	São Lourenço	274	4
Prata	336	11	São Miguel do Anta	44	1
Pratápolis	98	4	São Pedro da União	11	-
Pratinha	16	-	São Pedro do Suaçuí	37	1
Presidente Bernardes	3	1	São Pedro dos Ferros	7	1
Presidente Juscelino	38	1	São Romão	32	1
Presidente Kubitschek	13	-	São Roque de Minas	21	-
Presidente Olegário	142	5	São Sebastião da Bela Vista	60	2
Prudente de Moraes	32	-	São Sebastião da Vargem Alegre	23	-
Quartel Geral	4	-	São Sebastião do Anta	16	1
Queluzito	-	-	São Sebastião do Maranhão	8	-
Raposos	330	4	São Sebastião do Oeste	105	1
Raul Soares	62	1	São Sebastião do Paraíso	426	8
Recreio	41	3	São Sebastião do Rio Preto	18	-
Reduto	84	-	São Sebastião do Rio Verde	2	-
Resende Costa	34	-	São Thomé das Letras	-	-
Resplendor	377	3	São Tiago	7	2
Ressaquinha	5	-	São Tomás de Aquino	25	1
Riachinho	25	2	São Vicente de Minas	16	-
Riacho dos Machados	25	1	Sapucai-Mirim	17	-
Ribeirão das Neves	3185	122	Sardoá	33	1
Ribeirão Vermelho	17	-	Sarzedo	349	10
Rio Acima	233	1	Sem-Peixe	8	-
Rio Casca	137	3	Senador Amaral	50	-
Rio do Prado	18	1	Senador Cortes	14	-
Rio Doce	9	-	Senador Firmino	15	2
Rio Espera	17	2	Senador José Bento	21	1
Rio Manso	73	3	Senador Modestino Gonçalves	1	1
Rio Novo	16	2	Senhora de Oliveira	5	-
Rio Paranaíba	420	6	Senhora do Porto	15	-
Rio Pardo de Minas	98	1	Senhora dos Remédios	23	-
Rio Piracicaba	204	1	Sericita	10	-
Rio Pomba	52	2	Seritinga	2	-
Rio Preto	6	-	Serra Azul de Minas	1	-
Rio Vermelho	5	-	Serra da Saudade	5	-
Ritópolis	8	-	Serra do Salitre	150	2
Rochedo de Minas	2	1	Serra dos Aimorés	187	4
Rodeiro	93	1	Serrania	24	-
Romaria	10	-	Serranópolis de Minas	14	-
Rosário da Limeira	26	-	Serranos	3	-
Rubelita	5	1	Serros	128	2
Rubim	11	1	Sete Lagoas	2027	36
Sabará	1077	47	Setubinha	22	-
Sabinópolis	19	-	Silveirânia	5	-
Sacramento	573	10	Silvianópolis	17	3
Salinas	530	11	Simão Pereira	9	-
Salto da Divisa	25	1	Simonésia	85	2
Santa Bárbara	364	5	Sobralia	25	2
Santa Bárbara do Leste	49	2	Soledade de Minas	4	-
Santa Bárbara do Monte Verde	2	-	Tabuleiro	10	1
Santa Bárbara do Tugúrio	5	-	Taiobeiras	245	4
Santa Cruz de Minas	55	4	Taparuba	11	-
Santa Cruz de Salinas	17	1	Tapira	38	-
Santa Cruz do Escalvado	17	-	Tapiraí	19	-
Santa Efigênia de Minas	14	3	Taquaraçu de Minas	36	3
Santa Fé de Minas	6	-	Tarumirim	56	4
Santa Helena de Minas	43	1	Teixeiras	26	-
Santa Juliana	470	15	Teófilo Otoni	2154	83
Santa Luzia	1639	73	Timóteo	1650	65
Santa Margarida	144	2	Tiradentes	15	1
Santa Maria de Itabira	44	2	Tiros	22	1
Santa Maria do Salto	9	-	Tocantins	140	2
Santa Maria do Suaçuí	28	3	Tocos do Moji	4	-
Santa Rita de Caldas	97	2	Toledo	104	5
Santa Rita de Ibitipoca	1	-	Tombos	170	1
Santa Rita de Jacutinga	12	1	Três Corações	569	20
Santa Rita de Minas	142	3	Três Marias	179	5
Santa Rita do Itueto	31	-	Três Pontas	335	6
Santa Rita do Sapucaí	142	7	Tumiritinga	30	-
Santa Rosa da Serra	12	-	Tupaciguara	480	9
Santa Vitória	247	1	Turmalina	44	1
Santana da Vargem	29	1	Turvolândia	9	1
Santana de Cataguases	28	-	Ubá	1188	34
Santana de Pirapama	32	1	Ubaí	26	-
Santana do Deserto	53	-	Ubaporanga	229	3
Santana do Garambéu	-	-	Uberaba	3800	107
Santana do Jacaré	11	4	Uberlândia	22418	463
Santana do Manhuaçu	66	1	Umburatiba	7	-
Santana do Paraíso	1923	22	Unaí	2068	46
Santana do Riacho	17	-	União de Minas	75	-
Santana dos Montes	8	-	Uruana de Minas	3	-
Santo Antônio do Amparo	93	1	Urucânia	154	1
Santo Antônio do Aventureiro	12	3	Uruçuaia	27	2
Santo Antônio do Glória	10	1	Vargem Alegre	91	-
Santo Antônio do Itambé	16	-	Vargem Bonita	3	1
Santo Antônio do Jacinto	243	7	Vargem Grande do Rio Pardo	18	-
Santo Antônio do Monte	281	6	Varginha	764	28
Santo Antônio do Retiro	42	-	Varjão de Minas	14	1
Santo Antônio do Rio Abaixo	16	-	Várzea da Palma	195	5
Santo Hipólito	18	-	Varzelândia	35	2
Santos Dumont	195	6	Vazante	526	3
São Bento Abade	4	-	Verdelândia	10	-
São Brás do Suaçuí	12	-	Veredinha	-	-
São Domingos das Dores	26	2	Veríssimo	20	1
São Domingos do Prata	36	1	Vermelho Novo	9	-
São Félix de Minas	46	-	Vespasiano	1174	27
São Francisco	271	12	Viçosa	311	2
São Francisco de Paula	25	-	Vieiras	5	-
São Francisco de Sales	125	2	Virgem da Lapa	23	1
São Francisco do Glória	22	1	Virgínia	36	-
São Geraldo	40	5	Virginópolis	21	-
São Geraldo da Piedade	35	2	Virgolândia	23	1
São Geraldo do Baixio	13	2	Visconde do Rio Branco	642	14
São Gonçalo do Abaeté	13	1	Volta Grande	17	1
São Gonçalo do Pará	39	1	Wenceslau Braz	32	-
São Gonçalo do Rio Abaixo	165	3	Outros Estado/país	608	54

CASOS*

ÓBITOS

TOTAL DE MUNICÍPIOS COM CASOS CONFIRMADOS

TOTAL DE CASOS CONFIRMADOS



240.035



6.114

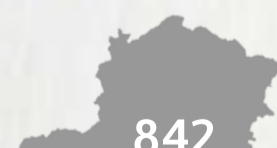

842



246.149

*Casos confirmados de COVID-19 que não evoluíram para óbito.

Fonte: Painel COVID-19 MG/Sala de Situação/SubVS/SES/MG. Dados parciais, sujeitos a alterações. Atualizado em 11/09/2020.

Para ver mais informações sobre os casos confirmados de COVID-19 em Minas Gerais, por município, acesse o [PAINEL DE MONITORAMENTO DE CASOS em coronavirus.saude.mg.gov.br](https://paineis.monitoramento.gov.br)

